

PLANO: ESCALA: PLANO No:

ARQUITECTO: ENRIQUE TORELLI JAEN COLEGIO N° 229 7/96ED2

FECHA: JULIO 2002

PETICIONARIO: CONSTRUYE Y PROMOCIONA 3.500,S.L.

ESTUDIO DE DETALLE DE PARCELA SITA EN POLIGONO INCOSUR. POLIGONO INDUSTRIAL DE CAMPAMENTO. SAN ROQUE

SUP. PARCELA 7.000 m2

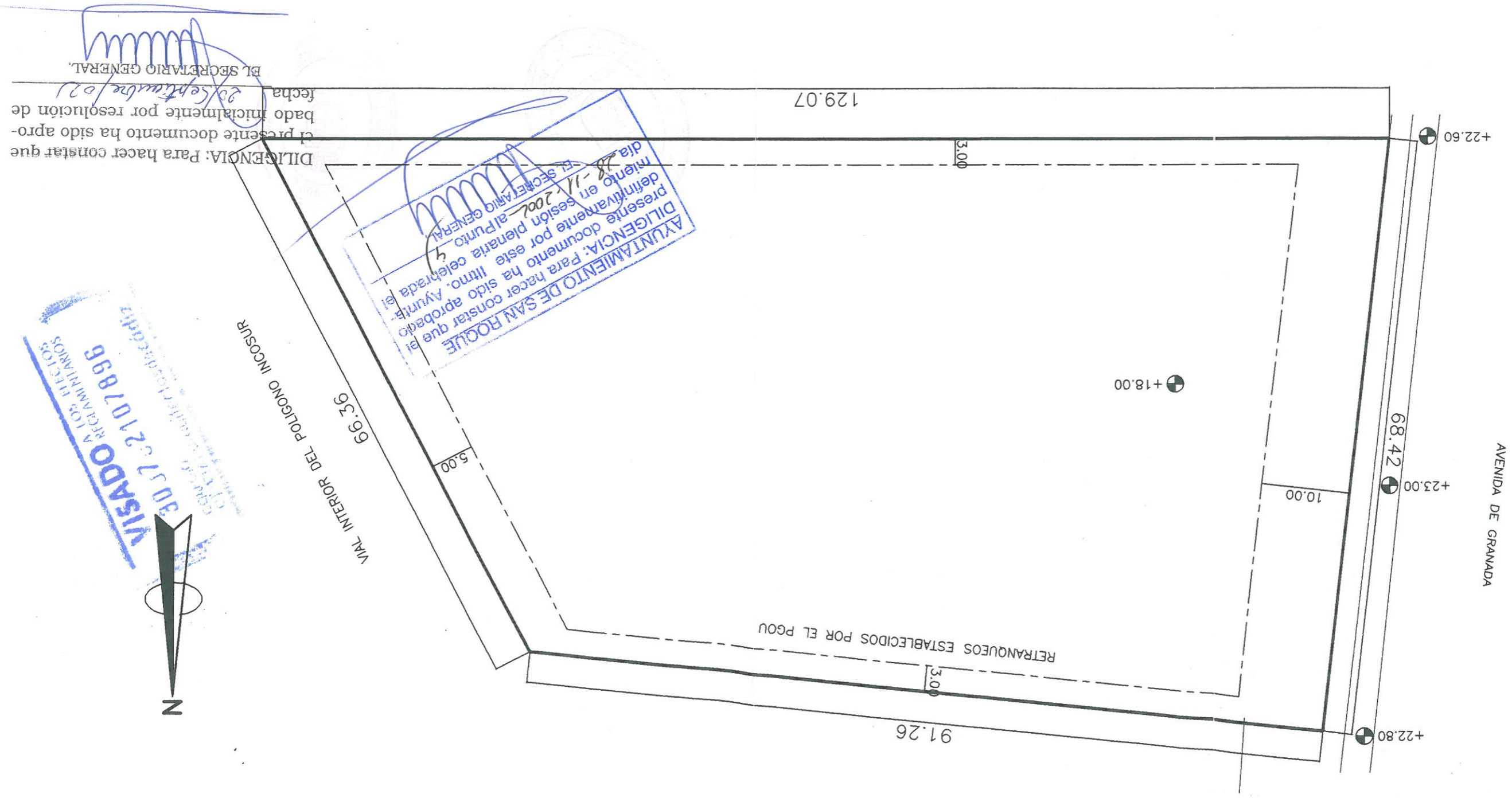

AYUNTAMIENTO DE SAN ROQUE
 DILIGENCIA: Para hacer constar que el presente documento ha sido aprobado en sesión plenaria celebrada el día 28-11-2002 al punto 4º.
 El secretario general.
 (Signature)

VISADO A LOS EFECTOS REGULATORIOS
 30/07/2002 107898
 (Signature)

DILIGENCIA: Para hacer constar que el presente documento ha sido aprobado inicialmente por resolución de fecha 28/Septiembre/02.
 El secretario general.

