

AYUNTAMIENTO DE SAN ROQUE
 DILIGENCIA.-Para hacer constar que el presente documento ha sido aprobado definitivamente por este Excmo. Ayuntamiento en sesión plenaria celebrada el día... **21 AGO. 1991** ... al Punto...
 SECRETARIA GENERAL



CARRETERA NACIONAL 340

El visado de este trabajo de planeamiento supone la conformidad de este Colegio con los conceptos urbanísticos contenidos en el mismo.

COLEGIO OFICIAL DE ARQUITECTOS DE ANDALUCIA
 DELEGACION DE CADIZ
 DEPARTAMENTO DE LEON
 DE PROYECTO VISADO CON
 Nº REGISTRO 67986

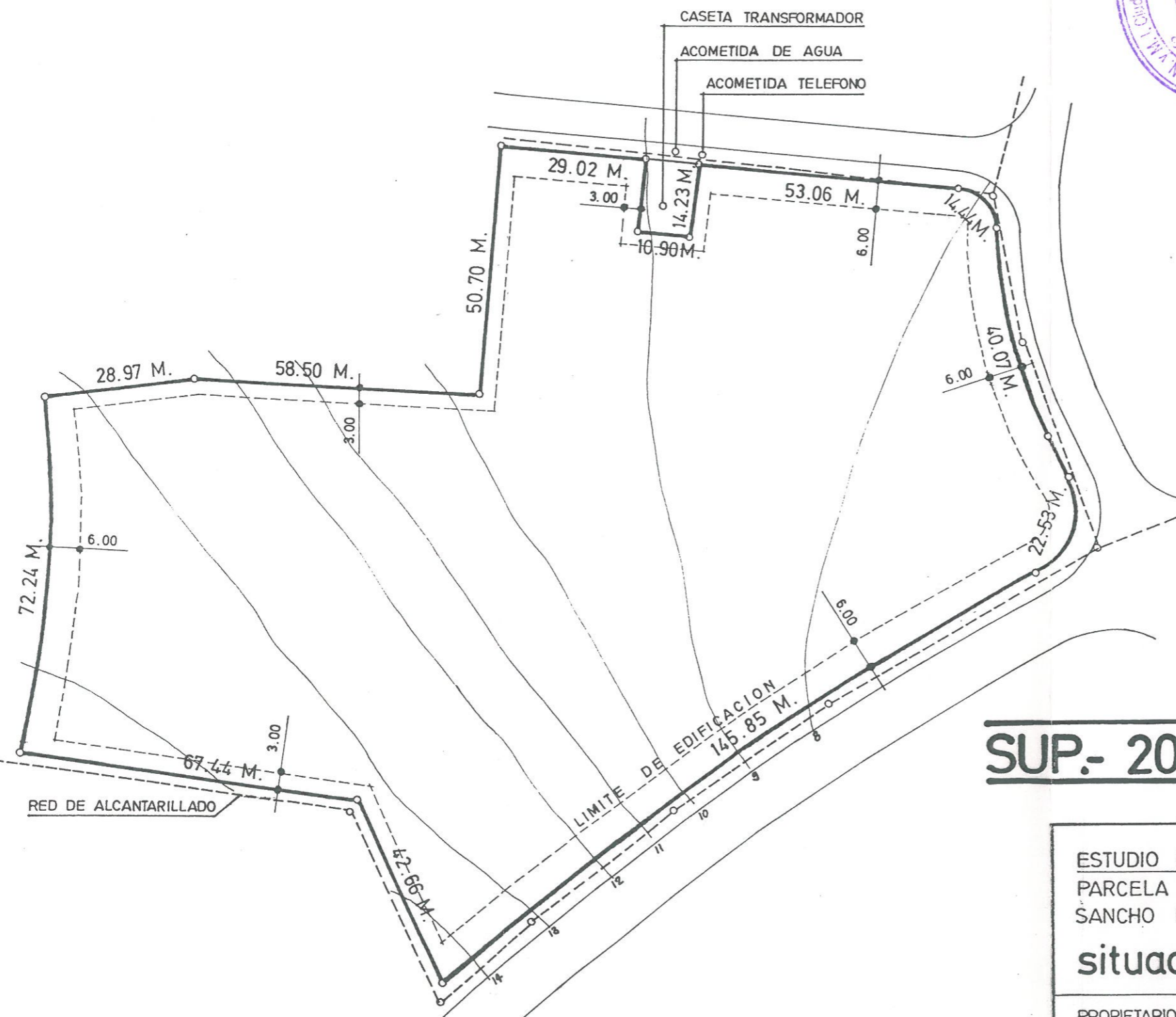

NORTE

SUP.- 20.000 m2

AYUNTAMIENTO DE SAN ROQUE
 DILIGENCIA.-Para hacer constar que el presente documento ha sido aprobado inicialmente por este Excmo. Ayuntamiento en sesión plenaria celebrada el día... **9. 1986** ... al Punto...
 SECRETARIA GENERAL

SITUACION

ESTUDIO DE DETALLE PARA ORDENACION DE VOLUMENES EN PARCELA SITUADA ENTRE LAS CALLES PASEO DEL PARQUE Y SANCHO EL MAYOR, URB. SOTOGRADE (SAN ROQUE).

1

situación y parcela acotada

PROPIETARIO	ESCALA
D. EMILIO GARCIA JIMENEZ	1 : 5.000
	1 : 1.000
ARQUITECTO	Nº EXPTE.
ROBERTO MENDOZA BAIASAS	XI/86
	FECHA
	SEPT. 1986

PARCELA ACOTADA

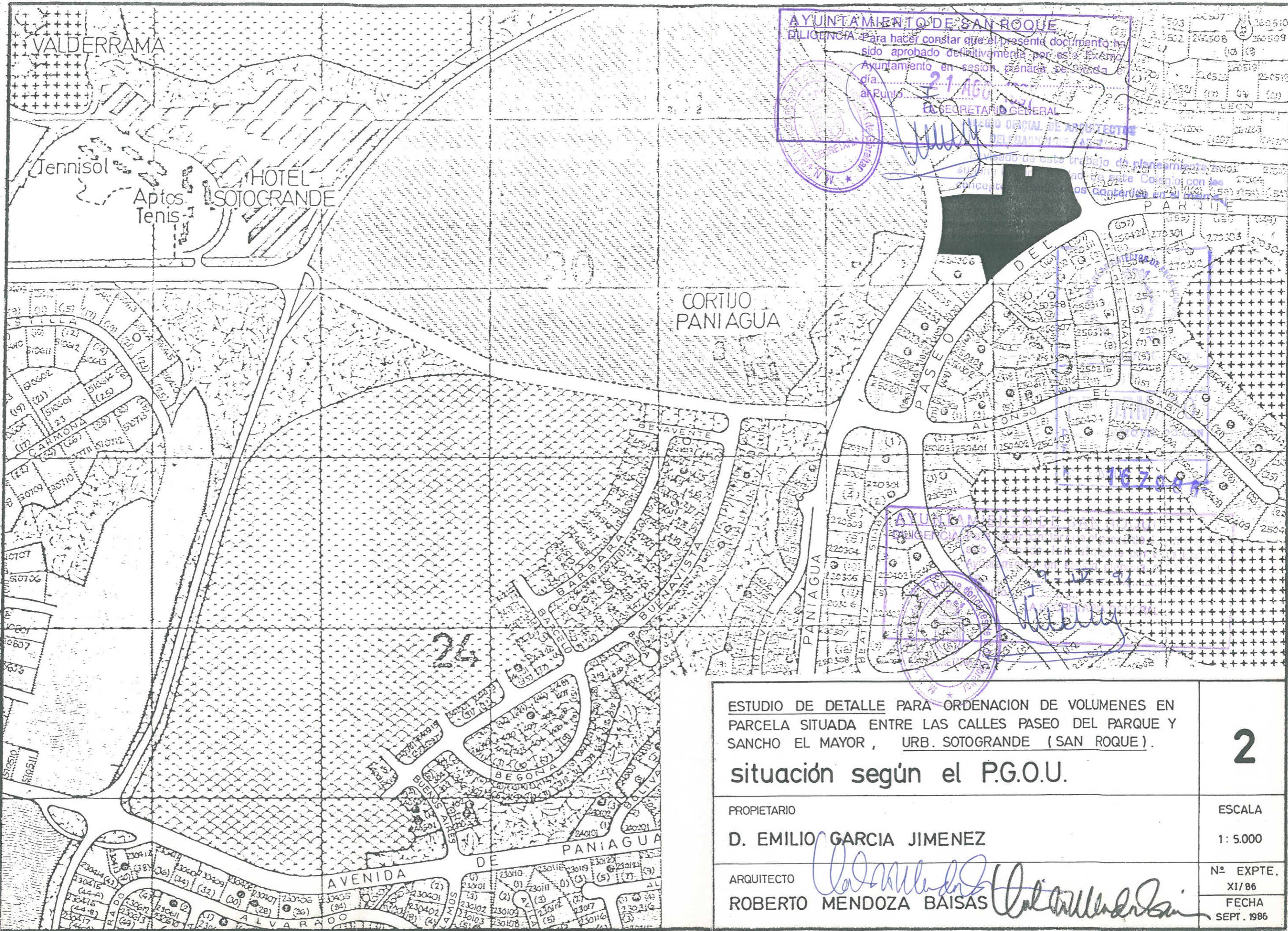

AYUNTAMIENTO DE SAN ROQUE
 DILIGENCIA: Para hacer constar que el presente documento ha sido aprobado definitivamente por el Excmo. Ayuntamiento en sesión plenaria de fecha día 21 AGO 1986 al Punto 1º
 EL SECRETARIO GENERAL *[Signature]*
 NEGOCIO OFICIAL DE ARQUITECTURA
 DEL DISTRITO DE SAN ROQUE

AYUNTAMIENTO DE SAN ROQUE
 DILIGENCIA: *[Signature]*
 CONCEJAL DE URBANISMO

ESTUDIO DE DETALLE PARA ORDENACION DE VOLUMENES EN PARCELA SITUADA ENTRE LAS CALLES PASEO DEL PARQUE Y SANCHO EL MAYOR, URB. SOTOGRANDE (SAN ROQUE).

2

situación según el P.G.O.U.

PROPIETARIO ESCALA

D. EMILIO GARCIA JIMENEZ 1: 5.000

ARQUITECTO Nº EXPTE.

ROBERTO MENDOZA BAISAS *[Signature]* XI/ 86

FECHA
SEPT. 1986