

PLANO DE ORDENACION DE LA INNOVACION APROBADA  
SE INCORPORA COMO PLANO DE INFORMACION  
(ADAPTADO A RESOLUCION APROBACION DEFINITIVA)

**CONDICIONES DEL AREA DE REPARTO**

- Area de Reparto: AR CP2 PEI
- Ambitos que incluye: ARI CP2 PEI  
ARI 16 PEI  
ARI 18 A1 PEI
- Superficie global: 732.639 m<sup>2</sup>
- Coeficiente de homogeneización: 0,32
- Aprovechamiento Tipo: 0,2074 UAlm<sup>2</sup>
- Aprovechamiento objetivo: 151.949 UA
- Aprovechamiento subjetivo: 136.755 UA
- Cesión aprovechamiento: 15.194 UA

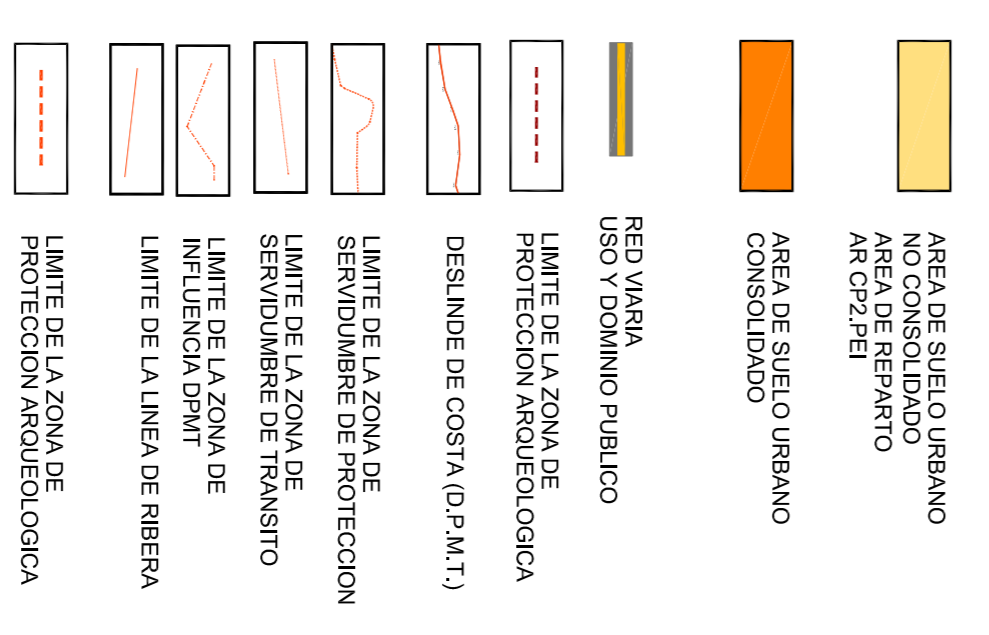
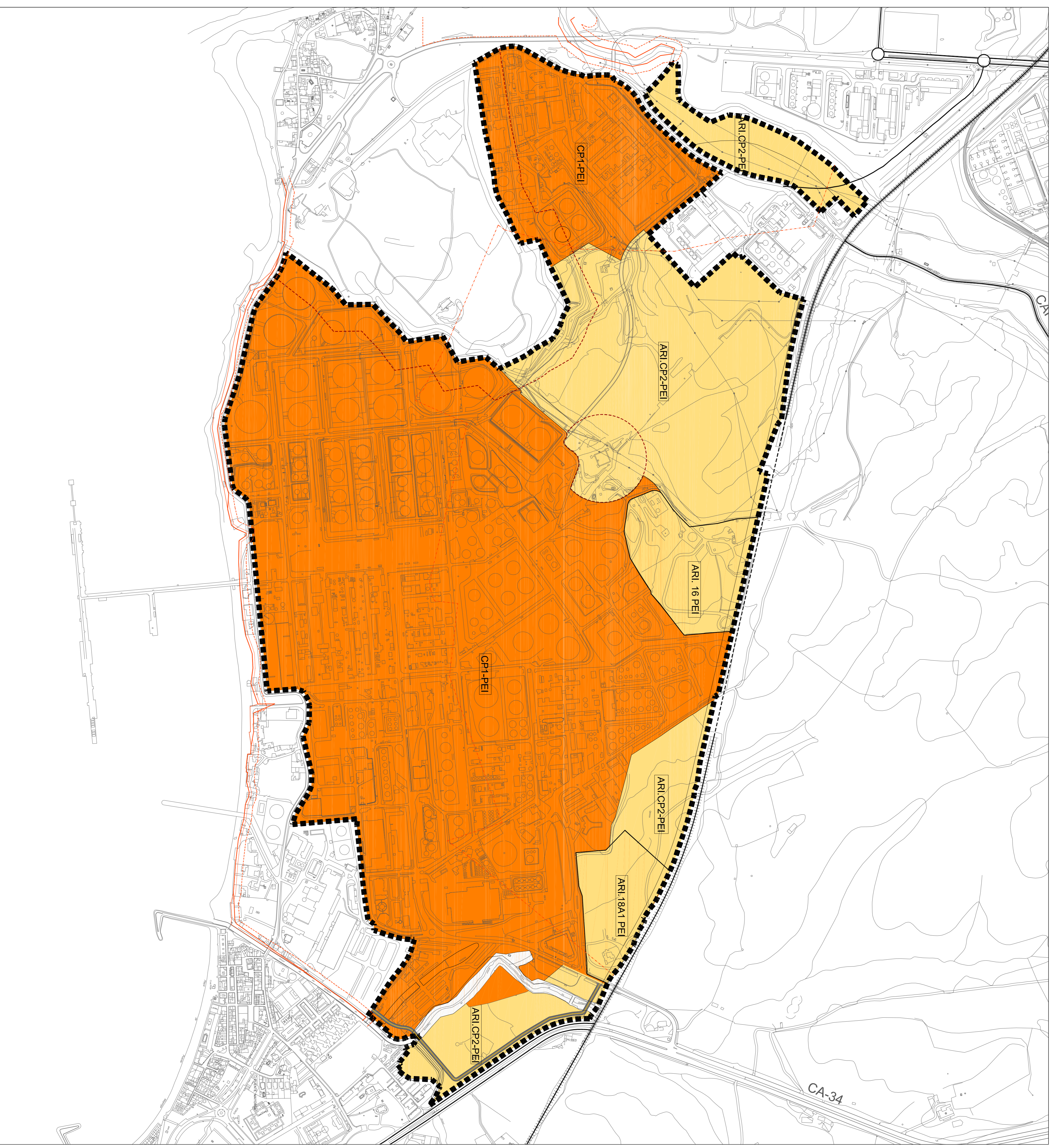

AMBITO COMPLEJO PETROQUIMICO CEPESA

**DOCUMENTO PARA APROBACION**

MODIFICACION PUNTUAL DEL PLAN ESPECIAL Y DE SEGURIDAD INDUSTRIAL EN EL AREA DE LA BAHIA DEL TM DE SAN ROQUE. SOBRE EL AREA DEL COMPLEJO PETROQUIMICO DEL GRUPO CEPESA

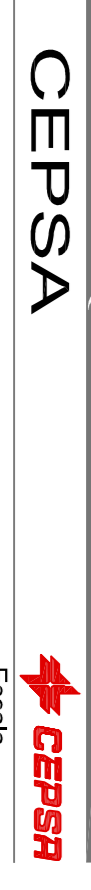

Promotor: FOCU MODIF. AREAS DE REPARTO, SECTORES Y AMBITO DE GESTION  
Plano: INF-11  
Escala: 1 / 5.000  
Arquitectos: J. MANUEL IZQUIERDO TOSCANO  
PEDRO TECHUGA GARCIA  
NOVIEMBRE 2018