

AYUNTAMIENTO DE SAN ROQUE

2712 09342 6  
 COLEGIO CONSULTORES S.A.

AYUNTAMIENTO DE SAN ROQUE  
 DILIGENCIA: Para hacer constar que el presente documento ha sido aprobado definitivamente por este Ilmo. Ayuntamiento en sesión plenaria celebrada el día 3 de Febrero de 2007 en el Punto 4)  
 EL SECRETARIO GENERAL



ESTUDIO DE DETALLE DE ORDENACIÓN DE VOLÚMENES DE LA PARCELA H-2 DE "LA ALCAIDESA", SAN ROQUE, CÁDIZ  
 TEXTO REFUNDIDO  
 SITUACIÓN: PARCELA H-2, ALCAIDESA (T.M. SAN ROQUE, CÁDIZ)  
 PROMOTOR: ROS Y FALCÓN S.A.

SITUACIÓN EN EL TÉRMINO MUNICIPAL ED-1

Exp. 168 - 06 AGSW DICIEMBRE 2006 1/20.000



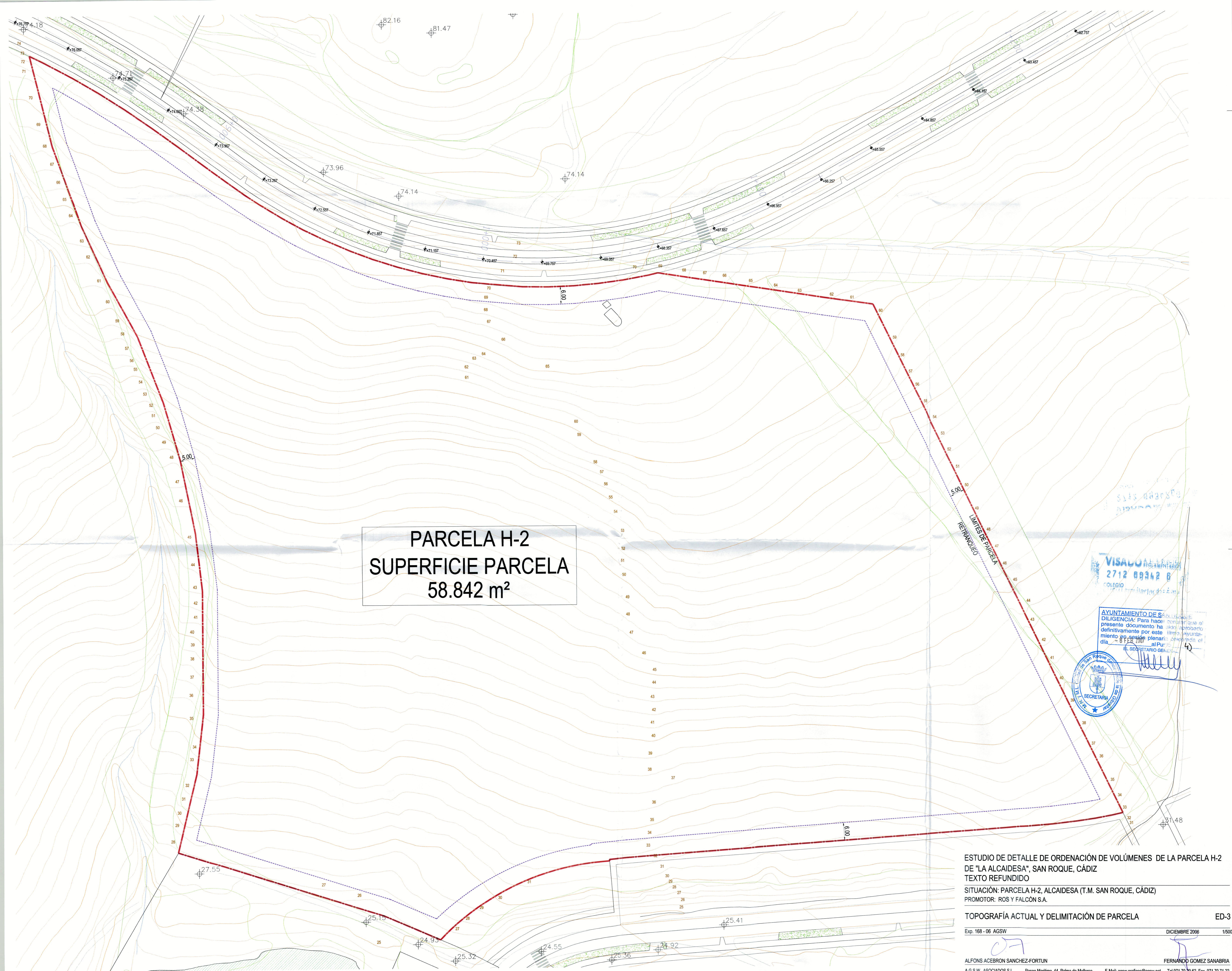

PARCELA H-2  
 SUPERFICIE PARCELA  
 58.842 m<sup>2</sup>

VISADO REGLAMENTARIO  
 2712 00042 6  
 COLEGIO  
 Colegio Profesional de Arquitectos de España

AYUNTAMIENTO DE SAN ROQUE  
 DILIGENCIA: Para hacer constar que el presente documento ha sido aprobado definitivamente por este Ilustre Ayuntamiento en sesión plenaria celebrada el día 8 de Febrero del 2007 al Puerto de San Roque.  
 EL SECRETARIO GENERAL



ESTUDIO DE DETALLE DE ORDENACIÓN DE VOLÚMENES DE LA PARCELA H-2 DE "LA ALCAIDESA", SAN ROQUE, CÁDIZ  
 TEXTO REFUNDIDO  
 SITUACIÓN: PARCELA H-2, ALCAIDESA (T.M. SAN ROQUE, CÁDIZ)  
 PROMOTOR: ROS Y FALCÓN S.A.

TOPOGRAFÍA ACTUAL Y DELIMITACIÓN DE PARCELA ED-3

Exp. 168 - 06 AGSW DICIEMBRE 2006 1/500

ALFONS ACEBRON SANCHEZ-FORTUN FERNANDO GOMEZ SANABRIA  
 A.G.S.W., ASOCIADOS S.L. Paseo Marítimo, 44, Palma de Mallorca E-Mail: agsw.graficos@agsw.net Tel 971 70 25 62 Fax 971 70 71 22  
 C/Lopez de hoyos, 158 1ªA. Madrid E-Mail: agsw.madrid@agsw.net Tel 91 510 21 21 Fax 91 413 24 01  
 C/Lopez de hoyos, 158 1ªA. Madrid E-Mail: agsw.madrid@agsw.net Tel 91 510 21 21 Fax 91 413 24 01

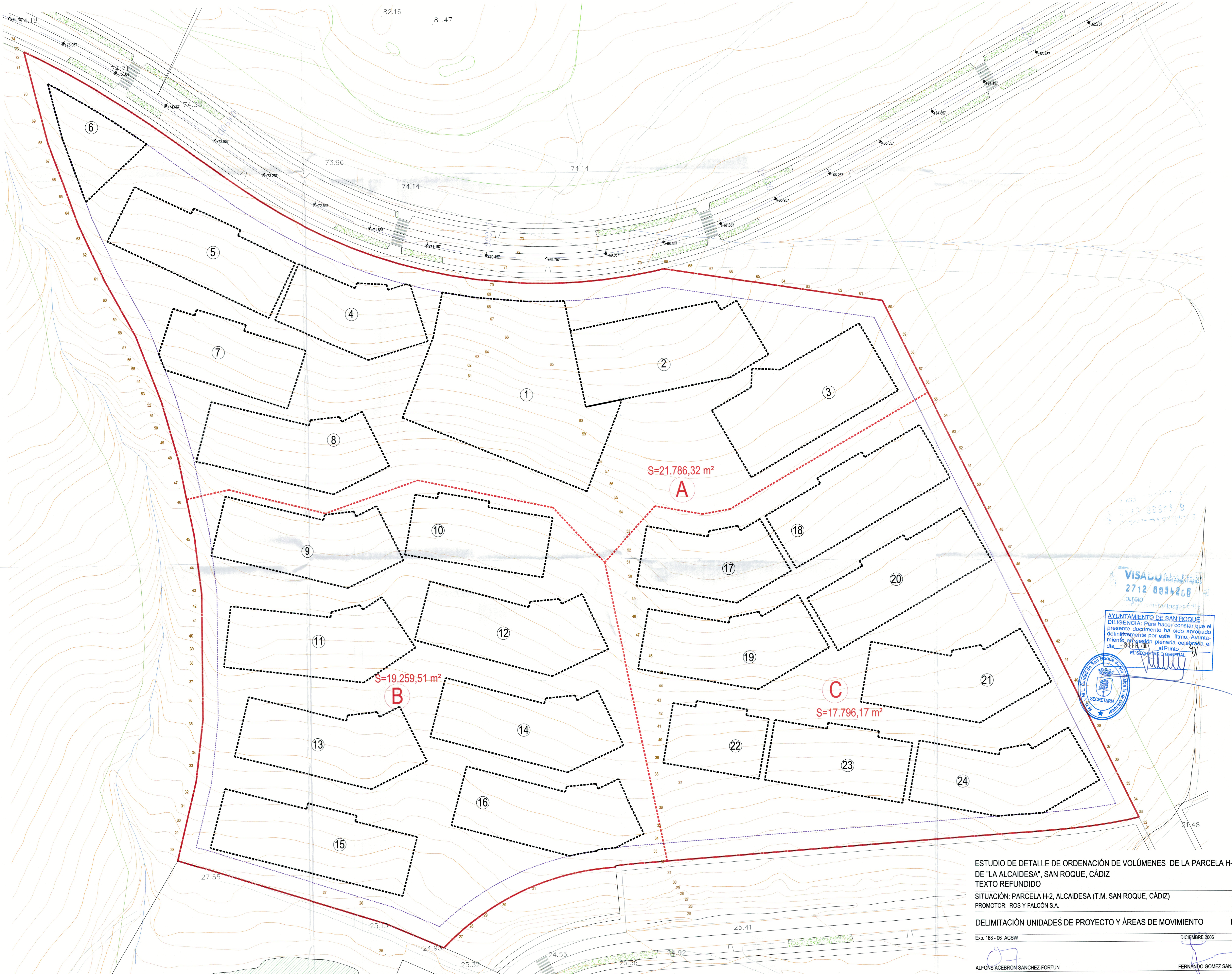

VISADO REGlamentario  
 2712 0034206  
 COLEGIO

AYUNTAMIENTO DE SAN ROQUE  
 DILIGENCIA: Para hacer constar que el presente documento ha sido aprobado definitivamente por este Ilmo. Ayuntamiento en sesión plenaria celebrada el día - 04 FEB 2007 - al Punto.  
 EL SECRETARIO GENERAL



ESTUDIO DE DETALLE DE ORDENACIÓN DE VOLUMENES DE LA PARCELA H-2 DE "LA ALCAIDESA", SAN ROQUE, CÁDIZ  
 TEXTO REFUNDIDO  
 SITUACIÓN: PARCELA H-2, ALCAIDESA (T.M. SAN ROQUE, CÁDIZ)  
 PROMOTOR: ROS Y FALCÓN S.A.

DELIMITACIÓN UNIDADES DE PROYECTO Y ÁREAS DE MOVIMIENTO ED-4  
 Exp. 168 - 06 AGSW DICIEMBRE 2006 1/50

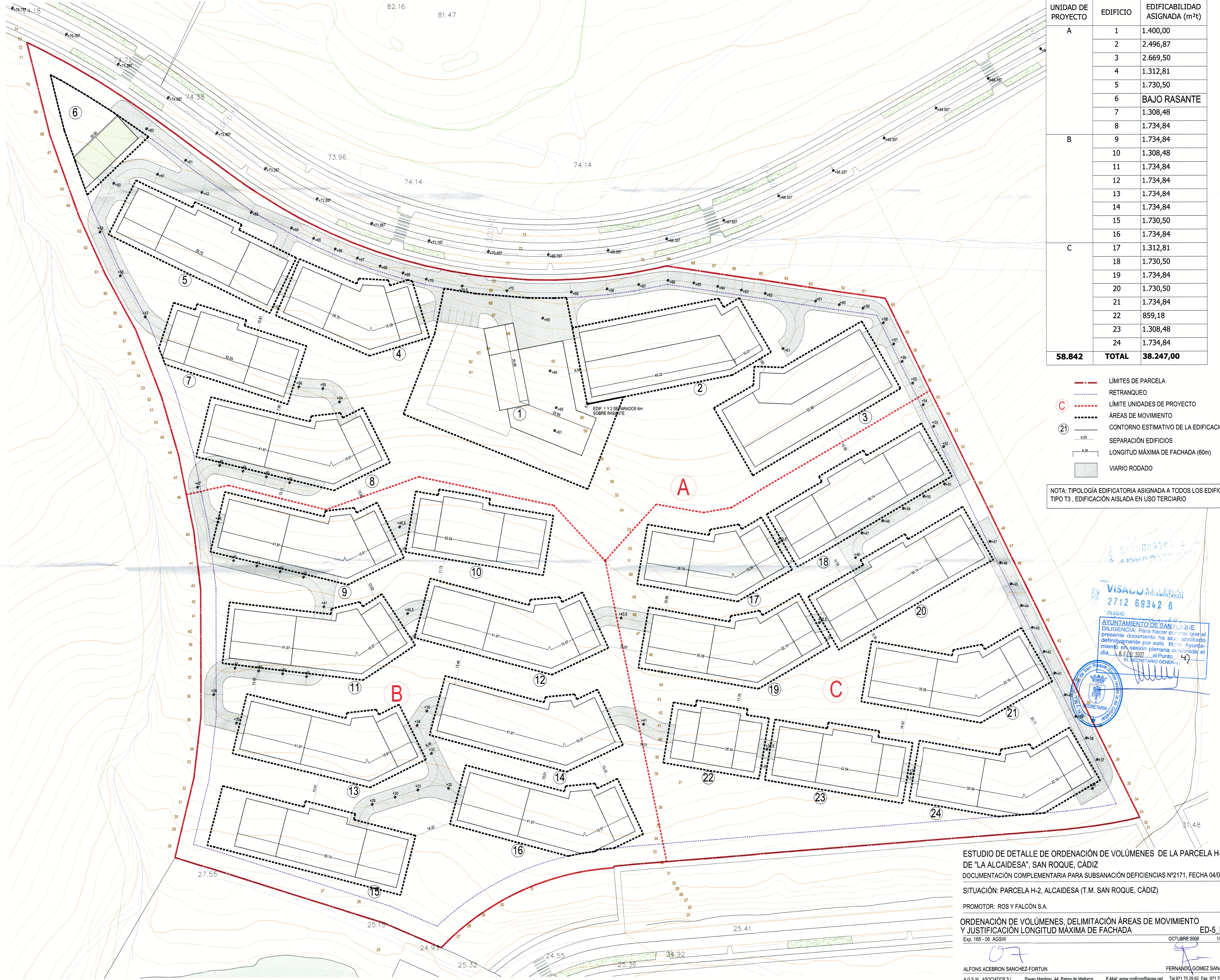

UNIDAD DE PROYECTO	EDIFICIO	EDIFICABILIDAD ASIGNADA (m <sup>2</sup> t)
A	1	1.400,00
	2	2.496,87
	3	2.669,50
	4	1.312,81
	5	1.730,50
	6	BAJO RASANTE
	7	1.308,48
	8	1.734,84
B	9	1.734,84
	10	1.308,48
	11	1.734,84
	12	1.734,84
	13	1.734,84
	14	1.734,84
	15	1.730,50
	16	1.734,84
C	17	1.312,81
	18	1.730,50
	19	1.734,84
	20	1.730,50
	21	1.734,84
	22	859,18
	23	1.308,48
	24	1.734,84
<b>58.842</b>	<b>TOTAL</b>	<b>38.247,00</b>

- LÍMITES DE PARCELA
- RETRANQUEO
- LÍMITE UNIDADES DE PROYECTO
- ÁREAS DE MOVIMIENTO
- 21 CONTORNO ESTIMATIVO DE LA EDIFICACIÓN
- 6.00 SEPARACIÓN EDIFICIOS
- 8.28 LONGITUD MÁXIMA DE FACHADA (60m)
- VIARIO RODADO

NOTA: TIPOLOGÍA EDIFICATORIA ASIGNADA A TODOS LOS EDIFICIOS TIPO T3, EDIFICACIÓN AISLADA EN USO TERCIARIO

**VISADO**  
REGISTRADO  
2712 69342 8

AYUNTAMIENTO DE SAN ROQUE  
DILIGENCIA: Para hacer constar que el presente documento ha sido aprobado definitivamente por este Ilmo. Ayuntamiento en sesión plenaria celebrada el día 18 FEB 2007 al Punto 4º de la Orden del día.  
EL SECRETARIO GENERAL

SECRETARIA  
AYUNTAMIENTO DE SAN ROQUE

ESTUDIO DE DETALLE DE ORDENACIÓN DE VOLÚMENES DE LA PARCELA H-2 DE "LA ALCAIDESA", SAN ROQUE, CÁDIZ  
DOCUMENTACIÓN COMPLEMENTARIA PARA SUBSANACIÓN DEFICIENCIAS Nº2171, FECHA 04/08/06  
SITUACIÓN: PARCELA H-2, ALCAIDESA (T.M. SAN ROQUE, CÁDIZ)  
PROMOTOR: ROS Y FALCÓN S.A.  
ORDENACIÓN DE VOLÚMENES, DELIMITACIÓN ÁREAS DE MOVIMIENTO Y JUSTIFICACIÓN LONGITUD MÁXIMA DE FACHADA  
Exp. 168 - 06 AGSW OCTUBRE 2006 1/500

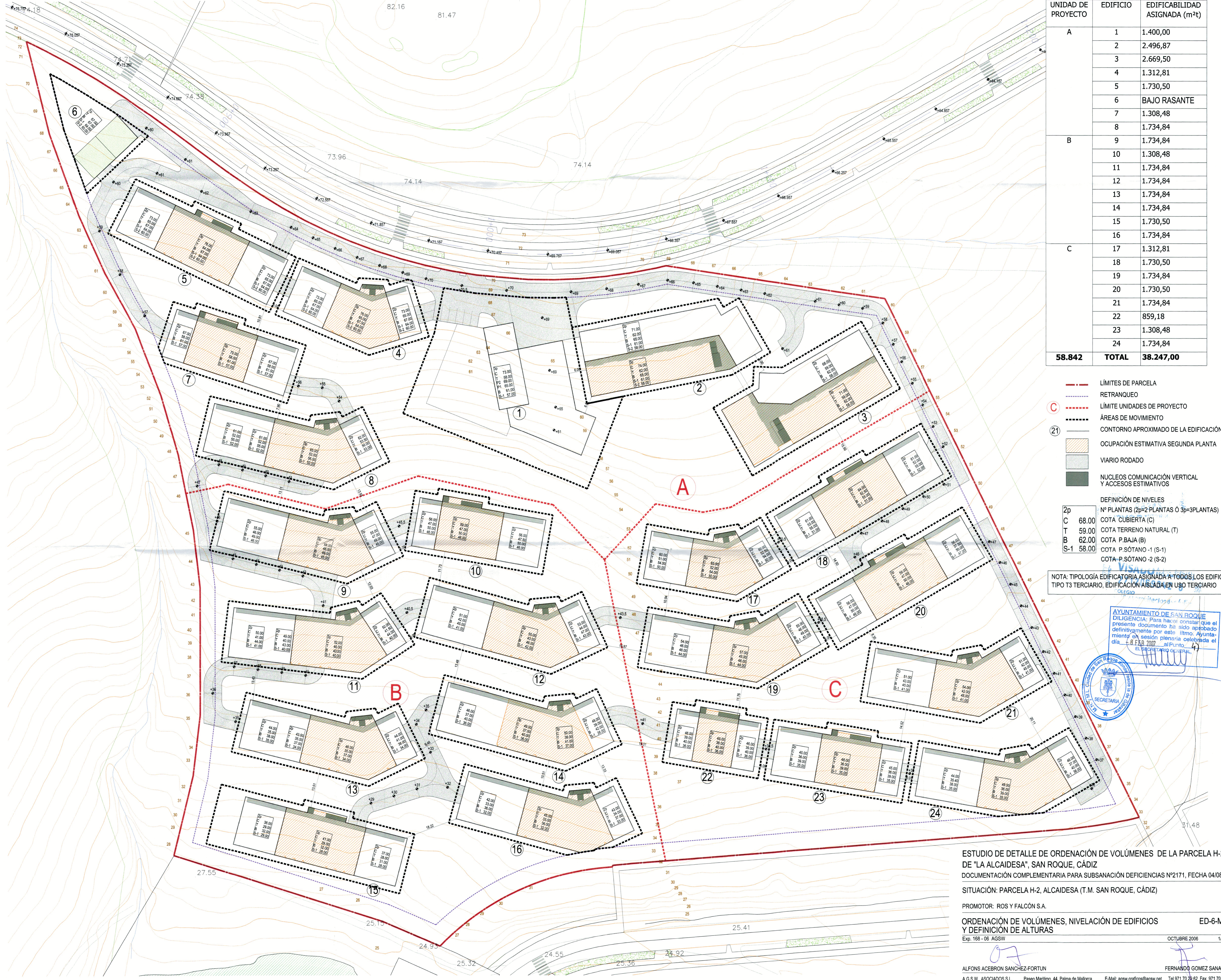

UNIDAD DE PROYECTO	EDIFICIO	EDIFICABILIDAD ASIGNADA (m <sup>2</sup> t)
A	1	1.400,00
	2	2.496,87
	3	2.669,50
	4	1.312,81
	5	1.730,50
	6	BAJO RASANTE
	7	1.308,48
	8	1.734,84
B	9	1.734,84
	10	1.308,48
	11	1.734,84
	12	1.734,84
	13	1.734,84
	14	1.734,84
	15	1.730,50
	16	1.734,84
C	17	1.312,81
	18	1.730,50
	19	1.734,84
	20	1.730,50
	21	1.734,84
	22	859,18
	23	1.308,48
	24	1.734,84
<b>58.842</b>	<b>TOTAL</b>	<b>38.247,00</b>

- LÍMITES DE PARCELA
  - RETRANQUEO
  - LÍMITE UNIDADES DE PROYECTO
  - ÁREAS DE MOVIMIENTO
  - CONTORNO APROXIMADO DE LA EDIFICACIÓN
  - OCUPACIÓN ESTIMATIVA SEGUNDA PLANTA
  - VIARIO RODADO
  - NUCLEOS COMUNICACIÓN VERTICAL Y ACCESOS ESTIMATIVOS
- DEFINICIÓN DE NIVELES
- 2p Nº PLANTAS (2p=2 PLANTAS Ó 3p=3PLANTAS)
  - C 68.00 COTA CUBIERTA (C)
  - T 59.00 COTA TERRENO NATURAL (T)
  - B 62.00 COTA P.BAJA (B)
  - S-1 58.00 COTA P.SÓTANO -1 (S-1)
  - S-2 58.00 COTA P.SÓTANO -2 (S-2)

NOTA: TIPOLOGÍA EDIFICATORIA ASIGNADA A TODOS LOS EDIFICIOS TIPO T3 TERCIARIO, EDIFICACIÓN AISLADA EN USO TERCIARIO

AYUNTAMIENTO DE SAN ROQUE  
 DILIGENCIA: Para hacer constar que el presente documento ha sido aprobado definitivamente por este Ilustre Ayuntamiento en sesión plenaria celebrada el día 14 de Febrero 2007 al Punto 4º del orden del día.  
 EL SECRETARIO GENERAL

ESTUDIO DE DETALLE DE ORDENACIÓN DE VOLUMENES DE LA PARCELA H-2 DE "LA ALCAIDESA", SAN ROQUE, CÁDIZ  
 DOCUMENTACIÓN COMPLEMENTARIA PARA SUBSANACIÓN DEFICIENCIAS Nº2171, FECHA 04/08/06  
 SITUACIÓN: PARCELA H-2, ALCAIDESA (T.M. SAN ROQUE, CÁDIZ)

PROMOTOR: ROS Y FALCÓN S.A.  
 ORDENACIÓN DE VOLUMENES, NIVELACIÓN DE EDIFICIOS Y DEFINICIÓN DE ALTURAS  
 Exp. 168 - 06 AGSW OCTUBRE 2006 1/500

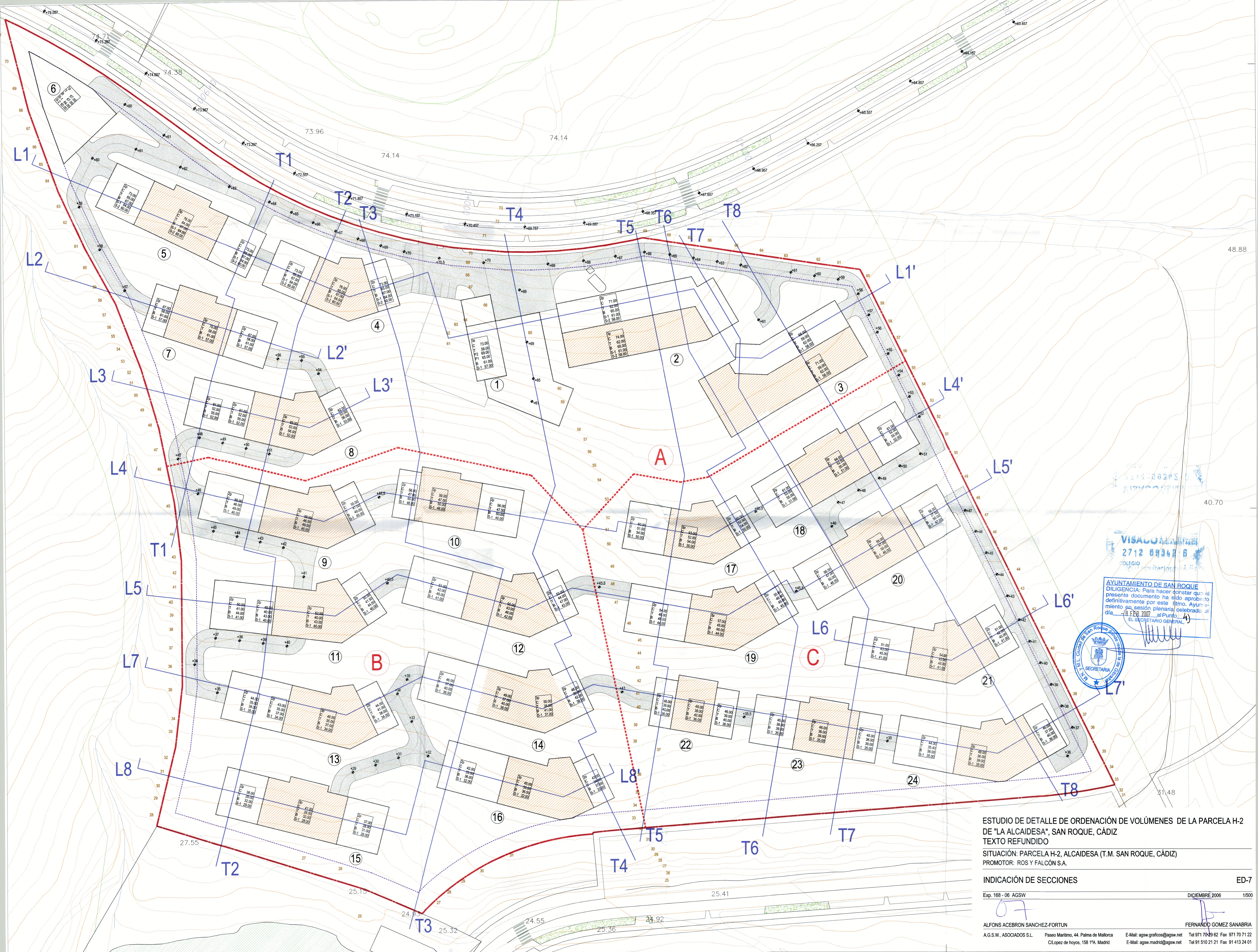

VISACOLABORANTE  
 2712 08342 6  
 COLEGIO

AYUNTAMIENTO DE SAN ROQUE  
 DILIGENCIA: Para hacer constar que el presente documento ha sido aprobado definitivamente por este Ilmo. Ayuntamiento en sesión plenaria celebrada el día 08 FEB 2007 al Punto 4.  
 EL SECRETARIO GENERAL



ESTUDIO DE DETALLE DE ORDENACIÓN DE VOLÚMENES DE LA PARCELA H-2 DE "LA ALCAIDESA", SAN ROQUE, CÁDIZ  
 TEXTO REFUNDIDO  
 SITUACIÓN: PARCELA H-2, ALCAIDESA (T.M. SAN ROQUE, CÁDIZ)  
 PROMOTOR: ROS Y FALCÓN S.A.

INDICACIÓN DE SECCIONES ED-7

Exp. 168 - 06 AGSW DICIEMBRE 2006 1/500

ALFONS ACEBRON SANCHEZ-FORTUN FERNANDO GOMEZ SANABRIA  
 A.G.S.W., ASOCIADOS S.L. Paseo Marítimo, 44, Palma de Mallorca E-Mail: agsw.graficos@agsw.net Tel 971 70 29 62 Fax 971 70 71 22  
 C/ Lopez de hoyos, 158 1ª. Madrid E-Mail: agsw.madrid@agsw.net Tel 91 510 21 21 Fax 91 413 24 01

LÍMITE DEL SOLAR

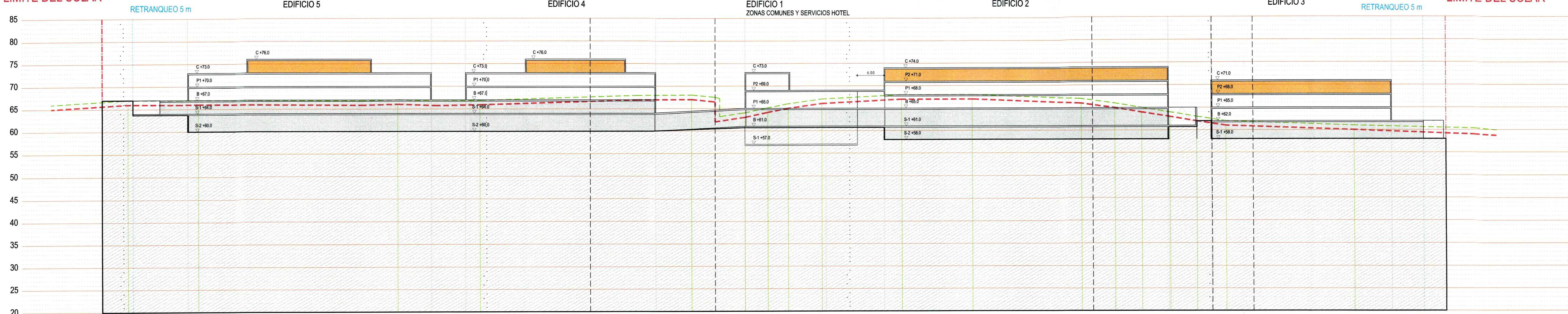

SECCIÓN L1-L1'

LÍMITE DEL SOLAR

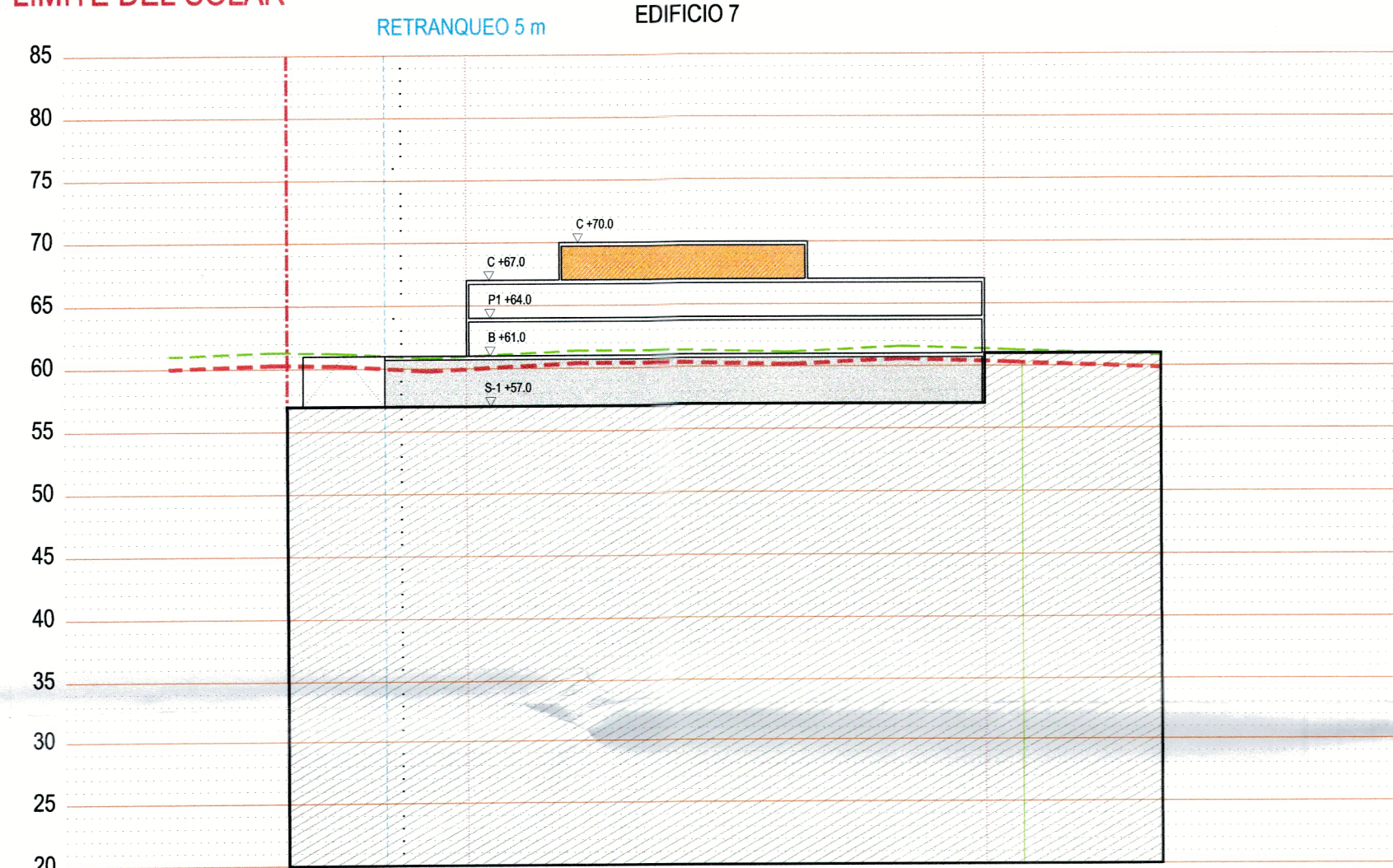

SECCIÓN L2-L2'

LÍMITE DEL SOLAR

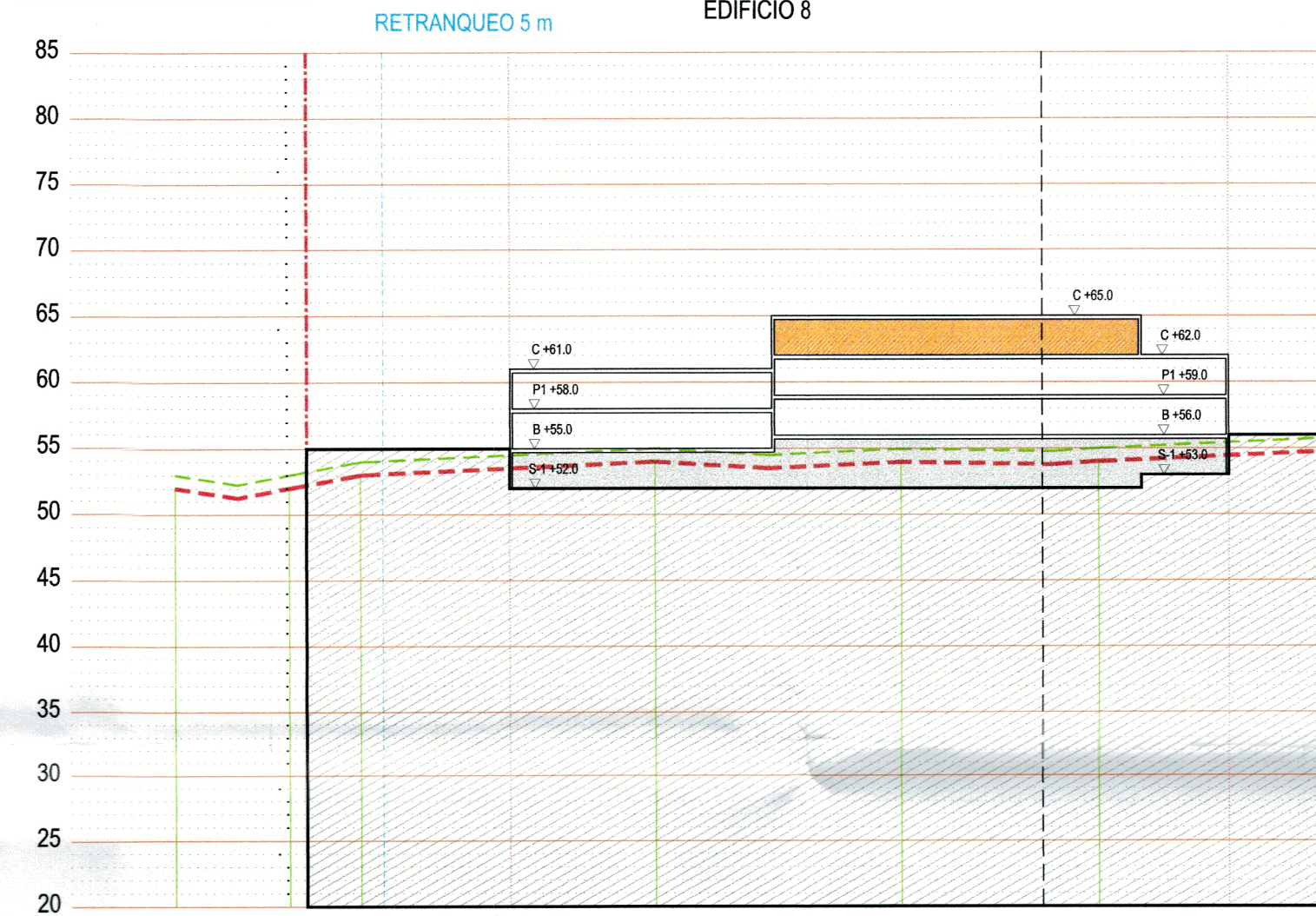

SECCIÓN L3-L3'

ESQUEMA DE NIVELACIÓN DE LOS EDIFICIOS (E 1/25)

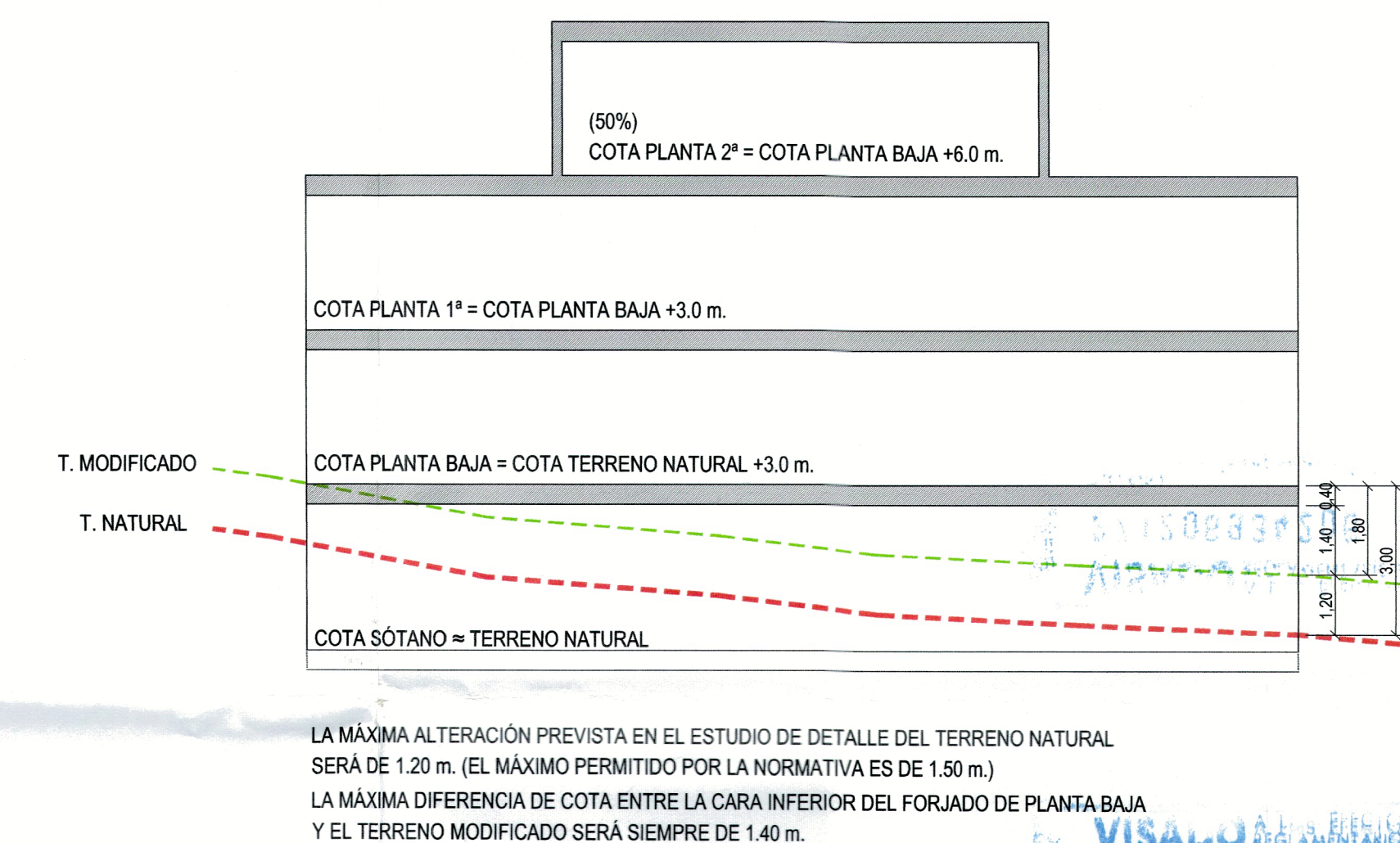

LÍMITE DEL SOLAR

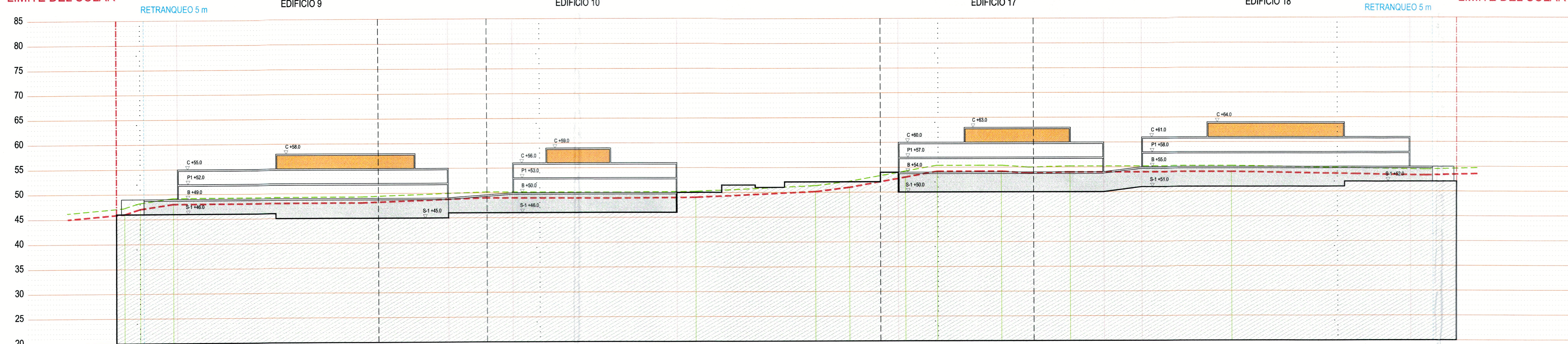

SECCIÓN L4-L4'

- SECCIÓN TERRENO MODIFICADO
- SECCIÓN TERRENO NATURAL
- SECCIÓN TERRENO MODIFICADO ESTIMADO
- NIVEL DEL TERRENO CADA 5 M
- NIVEL DEL TERRENO CADA 1M
- PLANTA 2 (50% OCUPACIÓN). CONTORNO ESTIMADO
- SÓTANO -1
- CAMBIO DE DIRECCIÓN EN LÍNEA DE SECCIÓN
- NIVEL DE TERRENO CADA 1M
- EDIFICIO 10 SITUACIÓN EDIFICIOS
- VIA ACCESO SITUACIÓN VAILES Y DOTACIONES
- RETRANQUEO 5 m RETRANQUEO DEL SOLAR
- LÍMITE DEL SOLAR

AYUNTAMIENTO DE SAN ROQUE  
DILIGENCIA: Para hacer constar que el presente documento ha sido aprobado definitivamente por este Ilmo. Ayuntamiento en sesión plenaria celebrada el día 10 de Febrero de 2007 al Punto 4º del orden del día.  
EL SECRETARIO GENERAL



ESTUDIO DE DETALLE DE ORDENACIÓN DE VOLUMENES DE LA PARCELA H-2 DE "LA ALCAIDESA", SAN ROQUE, CÁDIZ  
TEXTO REFUNDIDO  
SITUACIÓN: PARCELA H-2, ALCAIDESA (T.M. SAN ROQUE, CÁDIZ)  
PROMOTOR: ROS Y FALCÓN S.A.

SECCIONES LONGITUDINALES L1-L4 ED-8  
Exp. 168 - 06 AGSW DICIEMBRE 2006 1/500

ALFONS ACEBRON SANCHEZ-FORTUN FERNANDO GOMEZ SANABRIA  
A.G.S.W., ASOCIADOS S.L. Paseo Marítimo, 44, Palma de Mallorca Tel 971 70 29 62 Fax 971 70 71 22  
C/Lopez de hoyos, 158 1ªA. Madrid E-Mail: agsw.madrid@agsw.net  
E-Mail: agsw.graficos@agsw.net Tel 91 510 21 21 Fax 91 413 24 01

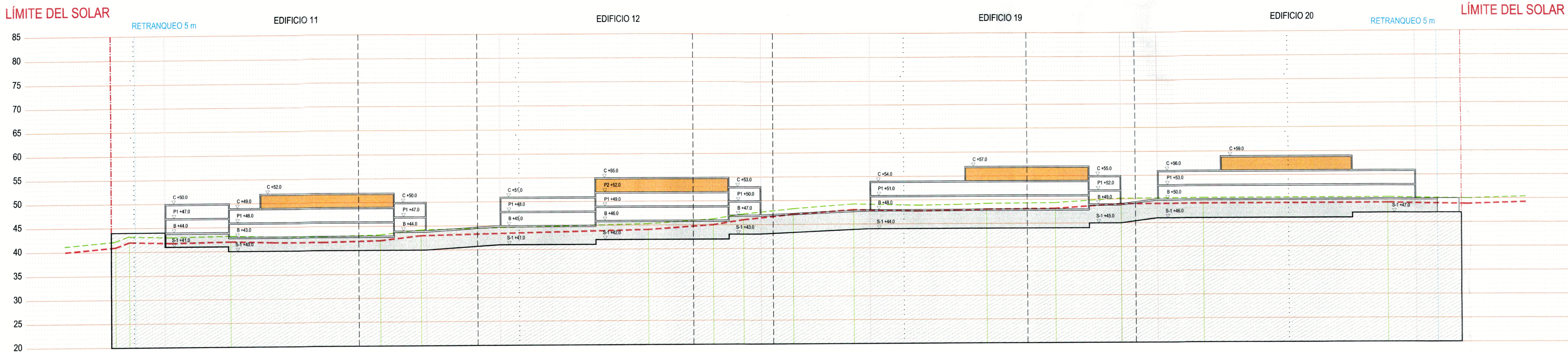

AYUNTAMIENTO DE SAN ROQUE  
 DILIGENCIA: Para hacer constar que el presente documento ha sido aprobado definitivamente por este Ilmo. Ayuntamiento en sesión plenaria celebrada el día 8 FEB 2007 al Punto 4º EL SECRETARIO GENERAL

SECRETARIA

SECCIÓN L5-L5'

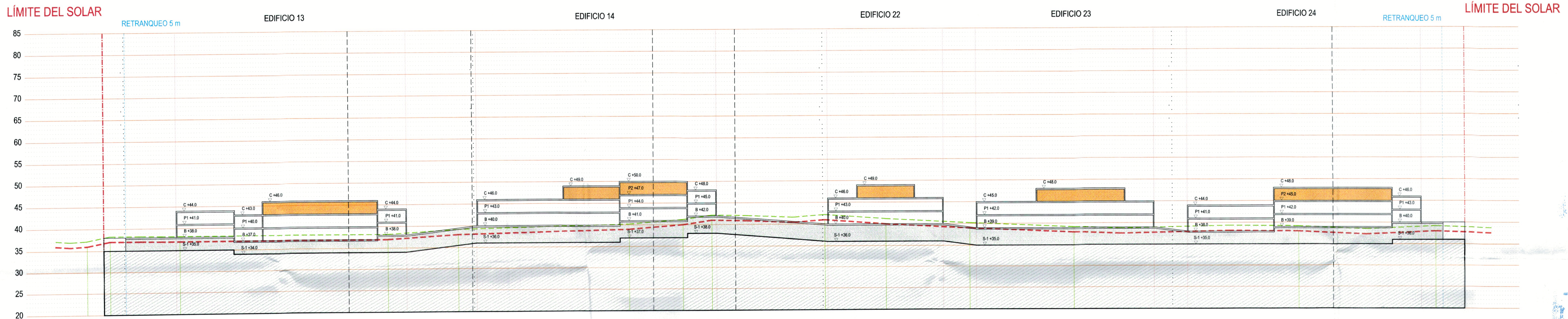

VISADO A LOS EFECTOS REGLAMENTARIOS  
 271206934206

SECCIÓN L7-L7'

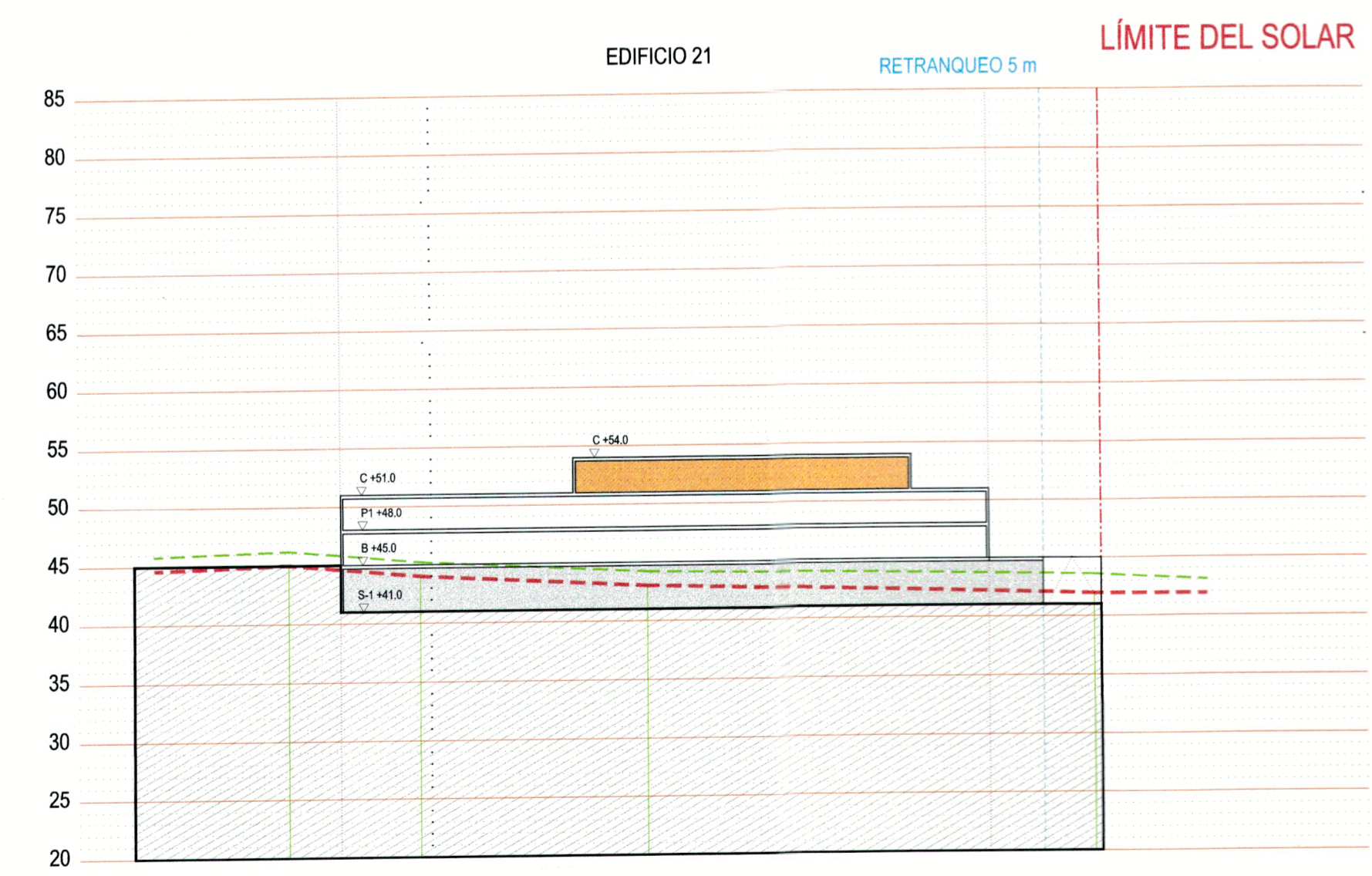

SECCIÓN L6-L6'

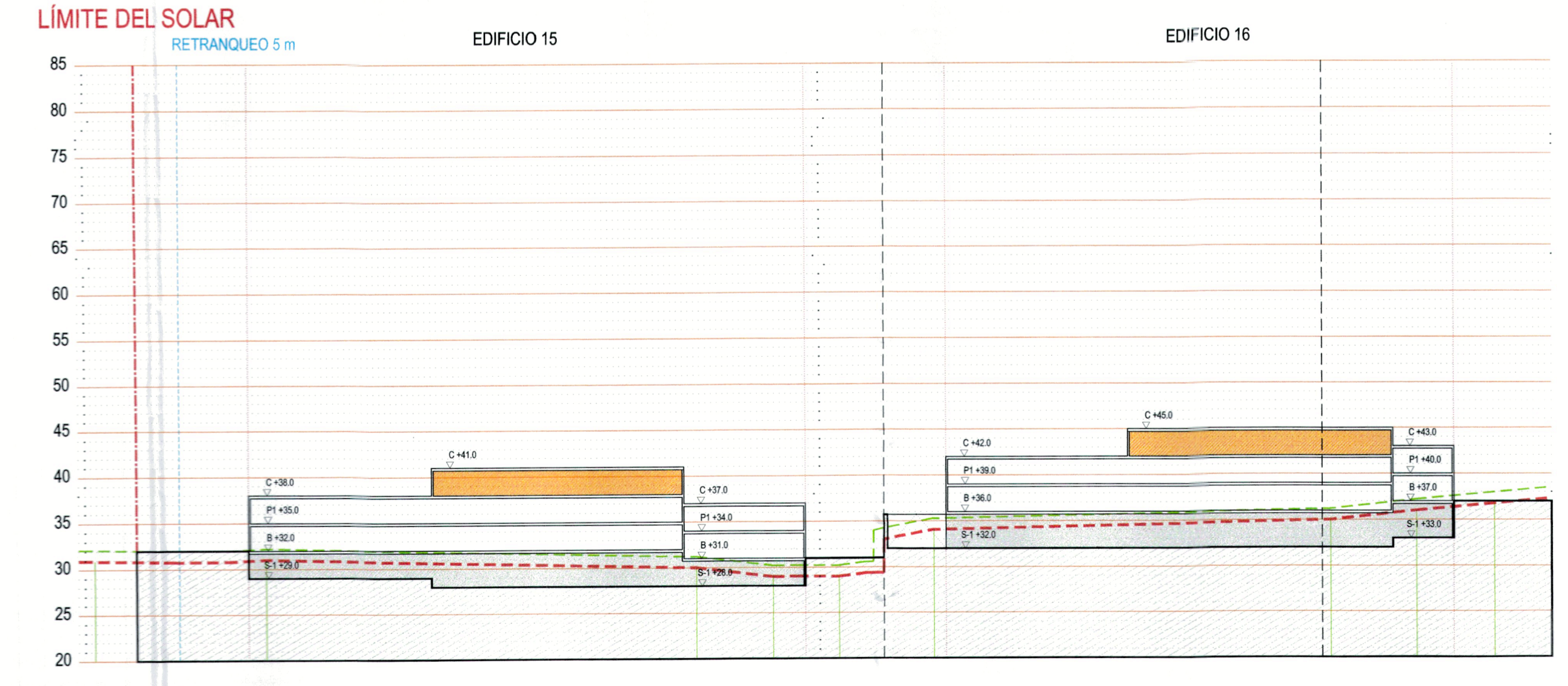

SECCIÓN L8-L8'

ESQUEMA DE NIVELACIÓN DE LOS EDIFICIOS (E 1/25)

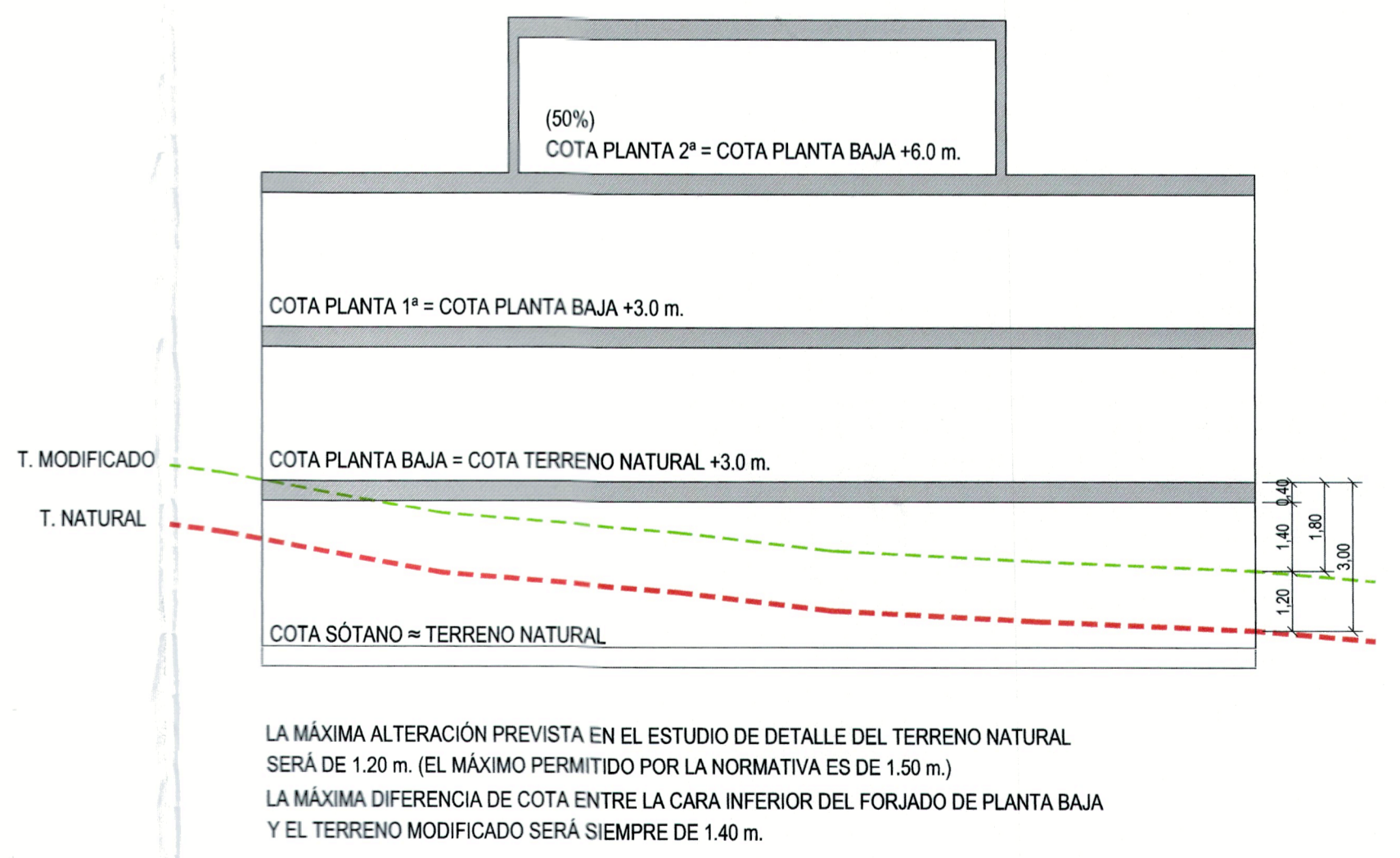

- SECCIÓN TERRENO MODIFICADO
- SECCIÓN TERRENO NATURAL
- SECCIÓN TERRENO MODIFICADO ESTIMADO
- NIVEL DEL TERRENO CADA 5 M
- NIVEL DEL TERRENO CADA 1M
- PLANTA 2 (50% OCUPACIÓN). CONTORNO ESTIMADO
- SÓTANO -1
- CAMBIO DE DIRECCIÓN EN LÍNEA DE SECCIÓN
- NIVEL DE TERRENO CADA 1M
- EDIFICIO 10 SITUACIÓN EDIFICIOS
- VÍA ACCESO SITUACIÓN VAILES Y DOTACIONES
- RETRANQUEO 5 m
- RETRANQUEO DEL SOLAR
- LÍMITE DEL SOLAR

ESTUDIO DE DETALLE DE ORDENACIÓN DE VOLÚMENES DE LA PARCELA H-2 DE "LA ALCAIDESA", SAN ROQUE, CÁDIZ  
 TEXTO REFUNDIDO  
 SITUACIÓN: PARCELA H-2, ALCAIDESA (T.M. SAN ROQUE, CÁDIZ)  
 PROMOTOR: ROS Y FALCÓN S.A.

SECCIONES LONGITUDINALES L5-L8

Exp. 168 - 06 AGSW

ALFONS ACEBRON SANCHEZ-FORTUN

FERNANDO GOMEZ SANABRIA

A.G.S.W., ASOCIADOS S.L. Paseo Marítimo, 44. Palma de Mallorca Tel 971 70 29 62 Fax 971 70 71 22  
 C/Lopez de hoyos, 158 1ªA. Madrid E-Mail: agsw.graficos@agsw.net Tel 91 510 21 21 Fax 91 413 24 00  
 E-Mail: agsw.madrid@agsw.net

DIEMBRE 2006 1/50

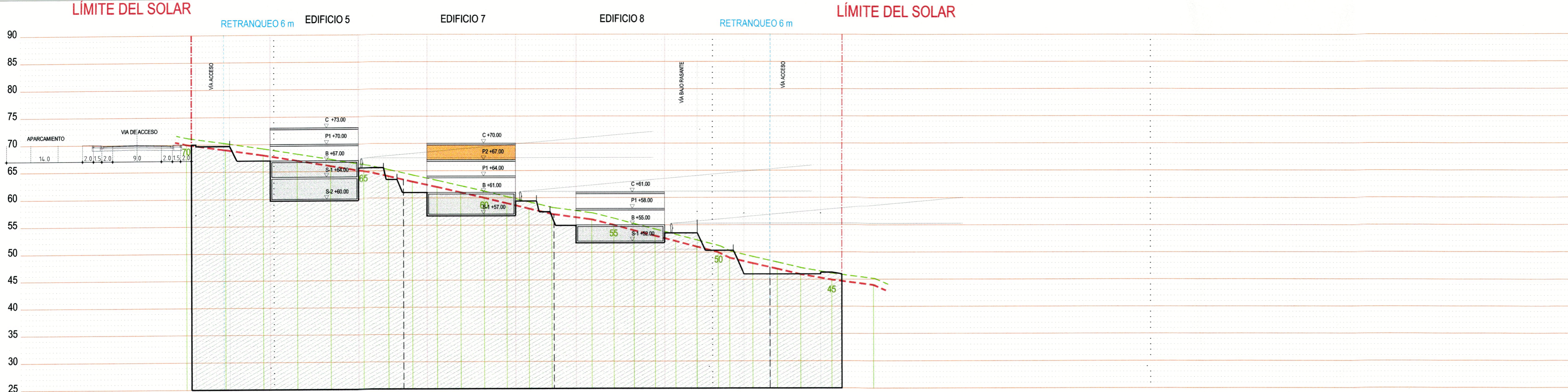

SECCIÓN T1

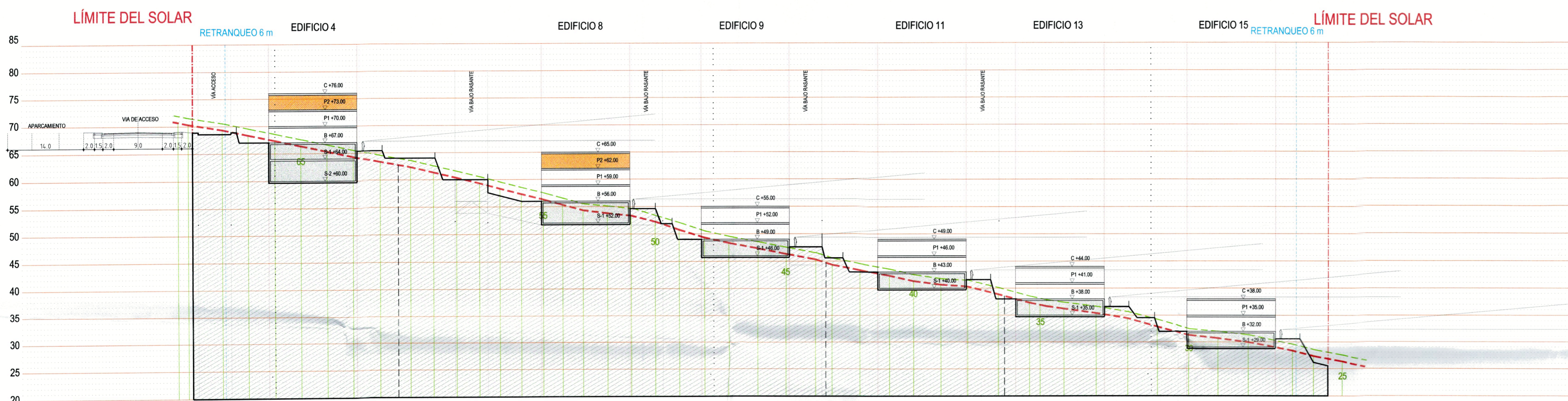

SECCIÓN T2

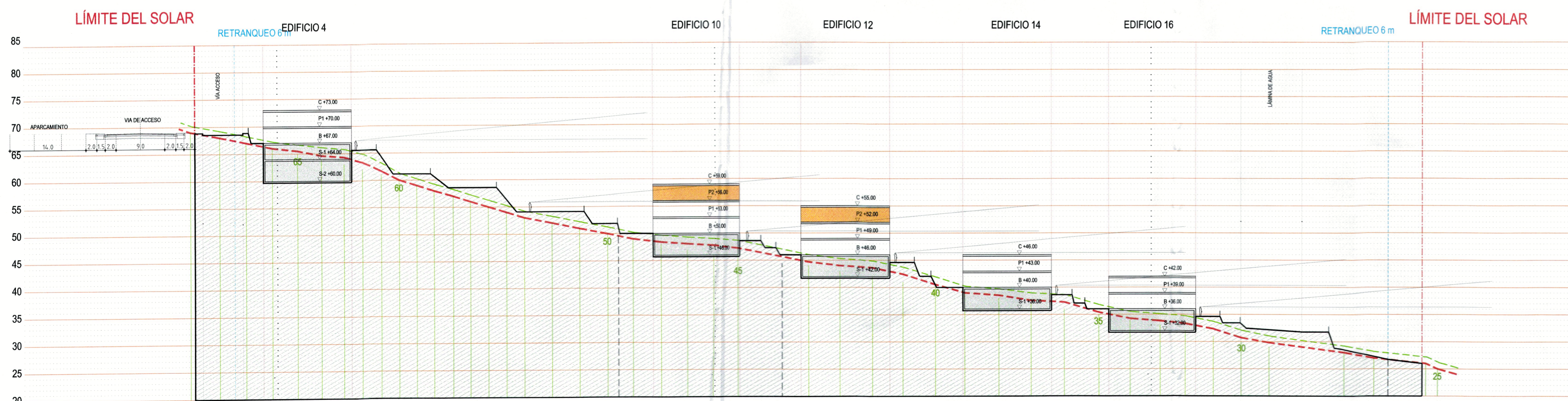

SECCIÓN T3

- SECCIÓN TERRENO MODIFICADO
- SECCIÓN TERRENO NATURAL
- SECCIÓN TERRENO MODIFICADO ESTIMADO
- NIVEL DEL TERRENO CADA 5 M
- NIVEL DEL TERRENO CADA 1M
- PLANTA 2 (50% OCUPACIÓN), CONTORNO ESTIMADO
- SÓTANO -1
- CAMBIO DE DIRECCIÓN EN LÍNEA DE SECCIÓN
- NIVEL DE TERRENO CADA 1M
- EDIFICIO 10 SITUACIÓN EDIFICIOS
- VIA ACCESO SITUACIÓN VAILES Y DOTACIONES
- RETRANQUEO 5 m RETRANQUEO DEL SOLAR
- LÍMITE DEL SOLAR

ESQUEMA DE NIVELACIÓN DE LOS EDIFICIOS (E 1/25)

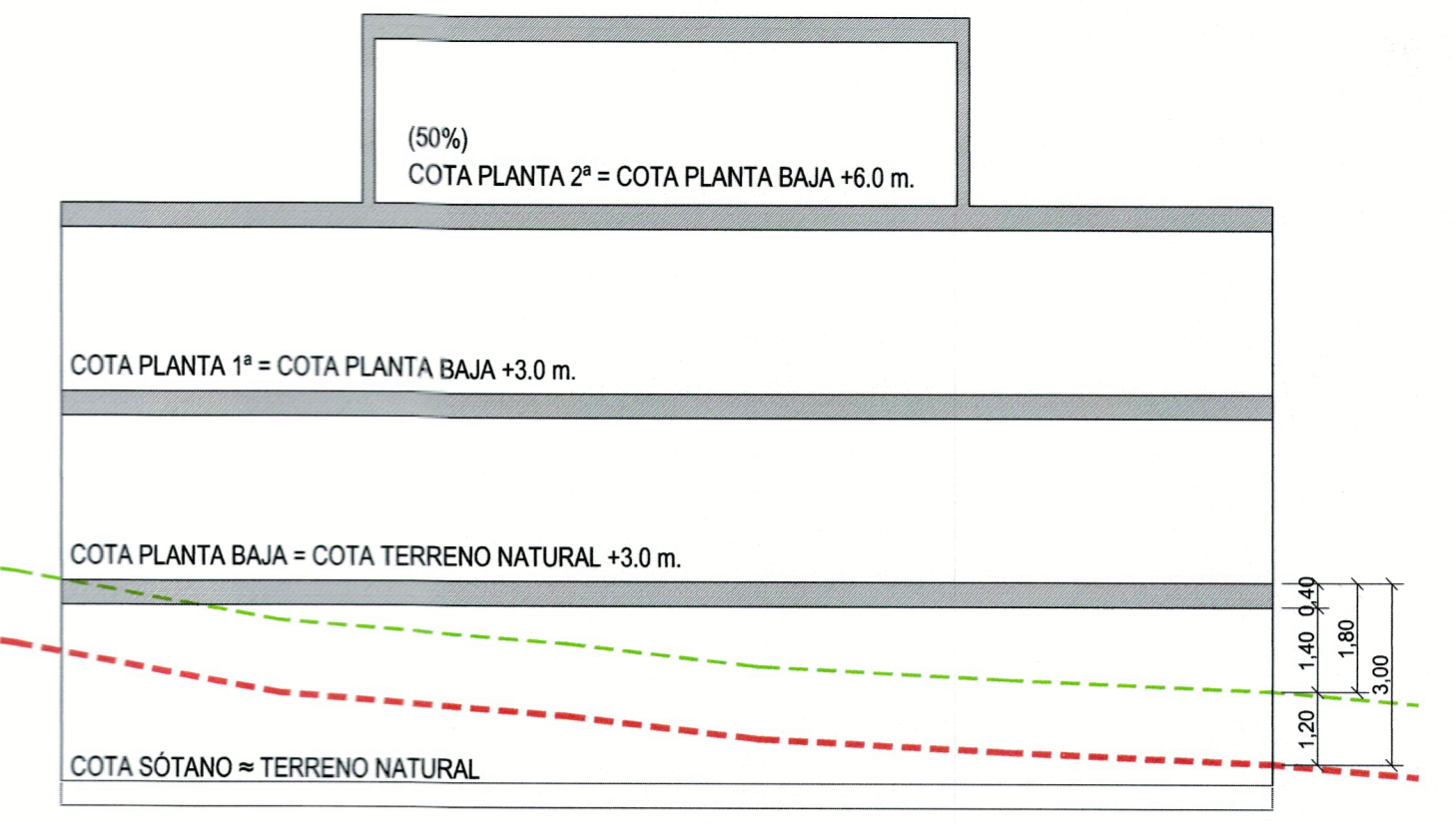

LA MÁXIMA ALTERACIÓN PREVISTA EN EL ESTUDIO DE DETALLE DEL TERRENO NATURAL SERÁ DE 1.20 m. (EL MÁXIMO PERMITIDO POR LA NORMATIVA ES DE 1.50 m.)  
 LA MÁXIMA DIFERENCIA DE COTA ENTRE LA CARA INFERIOR DEL FORJADO DE PLANTA BAJA Y EL TERRENO MODIFICADO SERÁ SIEMPRE DE 1.40 m.

VISADO A LOS EFECTOS REGULATORIOS  
 271206934206  
 COLEGIO

AYUNTAMIENTO DE SAN ROQUE  
 DILIGENCIA: Para hacer constar que el presente documento ha sido aprobado definitivamente por este Ilustre Ayuntamiento en sesión plenaria celebrada el día - 8 FEB 2007 - al Punto 4º  
 EL SECRETARIO GENERAL

ESTUDIO DE DETALLE DE ORDENACIÓN DE VOLÚMENES DE LA PARCELA H-2 DE "LA ALCAIDESA", SAN ROQUE, CÁDIZ  
 TEXTO REFUNDIDO  
 SITUACIÓN: PARCELA H-2, ALCAIDESA (T.M. SAN ROQUE, CÁDIZ)  
 PROMOTOR: ROS Y FALCÓN S.A.

SECCIONES TRANSVERSALES T1-T3 (obstrucción de vistas) ED-10

Exp. 168 - 06 AGSW DICIEMBRE 2006 1/500

ALFONS ACEBRON SANCHEZ-FORTUN FERNANDO GOMEZ SANABRIA  
 A.G.S.W., ASOCIADOS S.L. Paseo Marítimo, 44. Palma de Mallorca E-Mail: agsw.graficos@agsw.net Tel 971 70 29 62 Fax 971 70 71 22  
 C/Lopez de hoyos, 158 1ª. Madrid E-Mail: agsw.madrid@agsw.net Tel 91 510 21 21 Fax 91 413 24 01

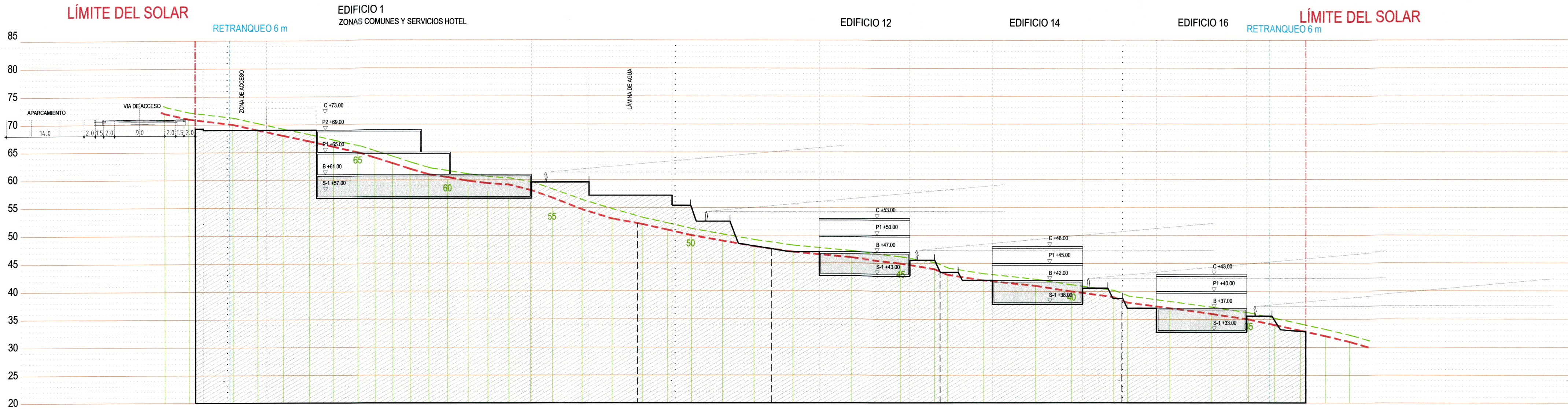

SECCIÓN T4

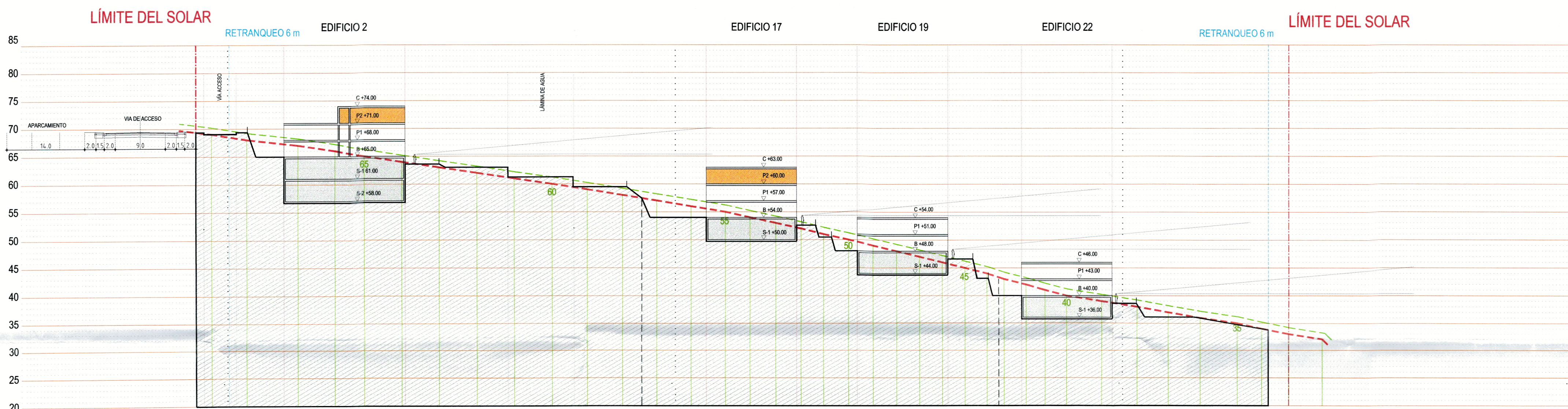

SECCIÓN T5

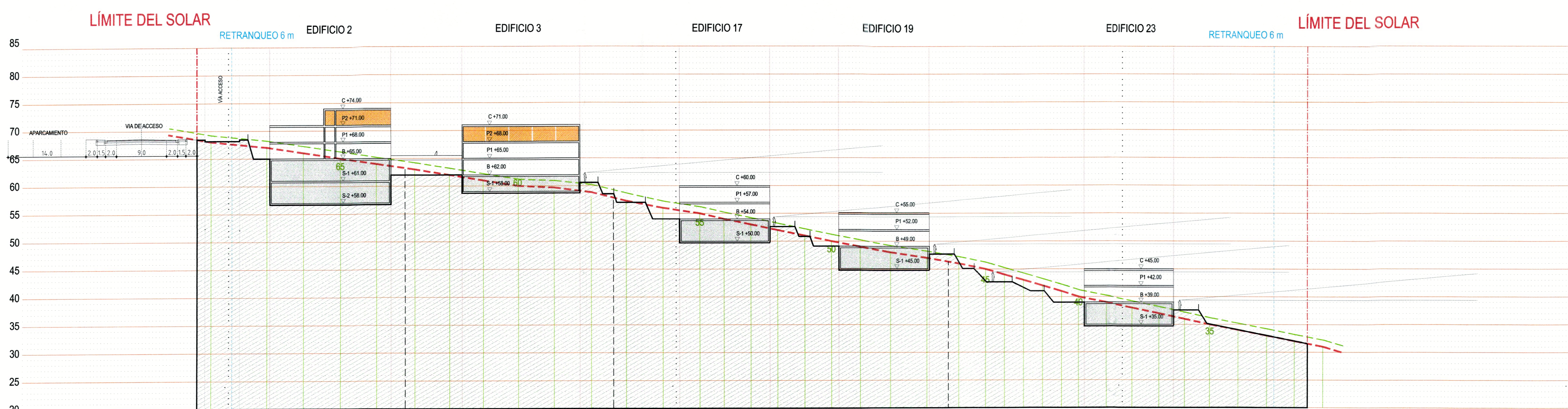

SECCIÓN T6

- SECCIÓN TERRENO MODIFICADO
- SECCIÓN TERRENO NATURAL
- SECCIÓN TERRENO MODIFICADO ESTIMADO
- NIVEL DEL TERRENO CADA 5 M
- NIVEL DEL TERRENO CADA 1M
- PLANTA 2 (50% OCUPACIÓN), CONTORNO ESTIMADO
- SÓTANO -1
- CAMBIO DE DIRECCIÓN EN LÍNEA DE SECCIÓN
- NIVEL DE TERRENO CADA 1M
- EDIFICIO 10 SITUACIÓN EDIFICIOS
- VÍA ACCESO SITUACIÓN VAILES Y DOTACIONES
- RETRANQUEO 5 m
- LÍMITE DEL SOLAR

ESQUEMA DE NIVELACIÓN DE LOS EDIFICIOS (E 1/25)

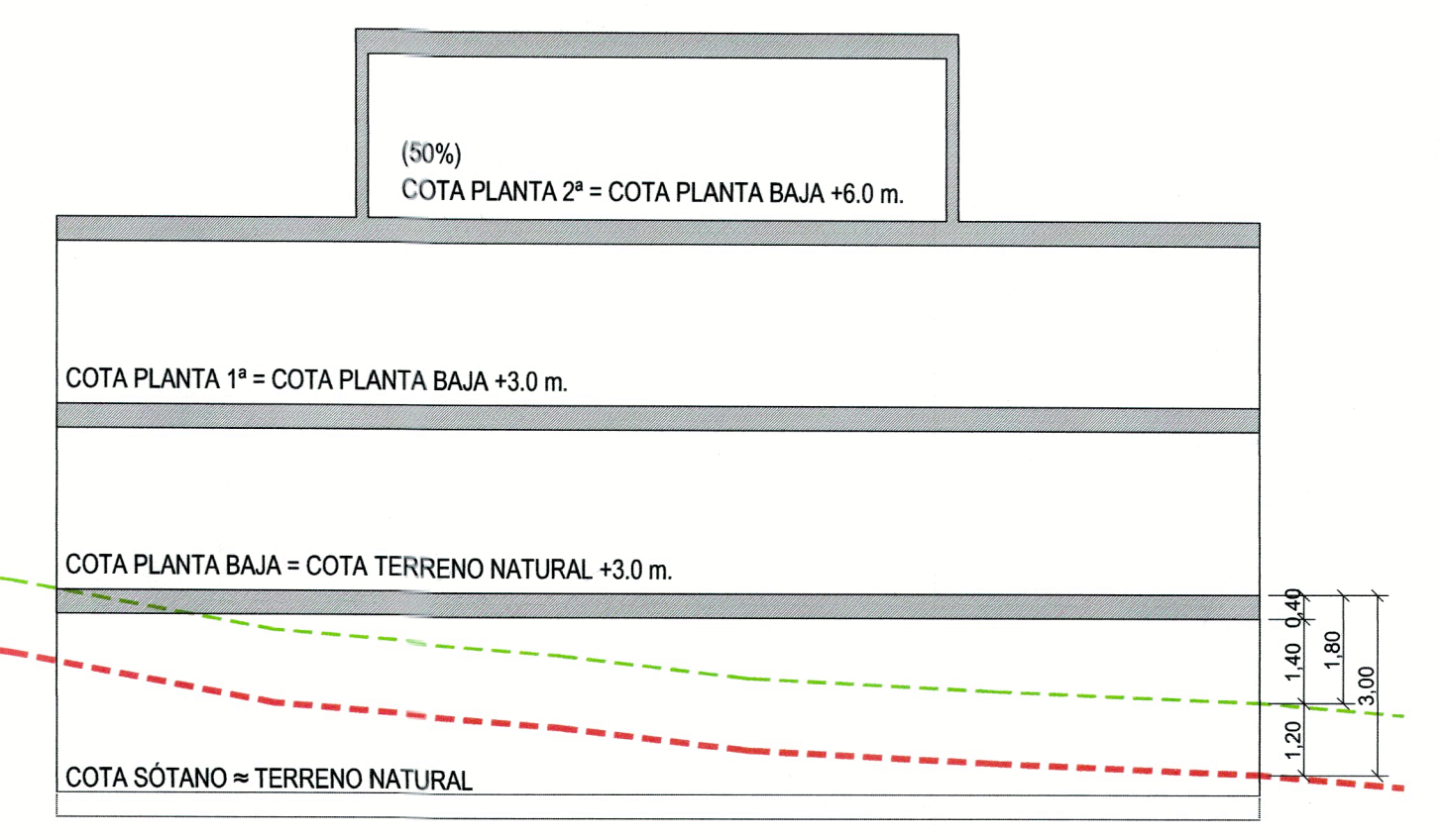

LA MÁXIMA ALTERACIÓN PREVISTA EN EL ESTUDIO DE DETALLE DEL TERRENO NATURAL SERÁ DE 1.20 m. (EL MÁXIMO PERMITIDO POR LA NORMATIVA ES DE 1.50 m.)  
 LA MÁXIMA DIFERENCIA DE COTA ENTRE LA CARA INFERIOR DEL FORJADO DE PLANTA BAJA Y EL TERRENO MODIFICADO SERÁ SIEMPRE DE 1.40 m.

2712069342 6

VISADO A LOS EFECTOS REGLEMENTARIOS  
 2712069342 6  
 COLEGIO

AYUNTAMIENTO DE SAN ROQUE  
 DILIGENCIA: Para hacer constar que el presente documento ha sido aprobado definitivamente por este Ilmo. Ayuntamiento en sesión plenaria celebrada el día 8 FEB 2007 al Punto 4)  
 EL SECRETARIO GENERAL

ESTUDIO DE DETALLE DE ORDENACIÓN DE VOLUMENES DE LA PARCELA H-2 DE "LA ALCAIDESA", SAN ROQUE, CÁDIZ  
 TEXTO REFUNDIDO  
 SITUACIÓN: PARCELA H-2, ALCAIDESA (T.M. SAN ROQUE, CÁDIZ)  
 PROMOTOR: ROS Y FALCÓN S.A.

SECCIONES TRANSVERSALES T4-T6 (obstrucción de vistas) ED-11

Exp. 168 - 06 AGSW DICIEMBRE 2006 1/500

ALFONS ACEBRON SANCHEZ-FORTUN FERNANDO GOMEZ SANABRIA  
 A.G.S.W., ASOCIADOS S.L. Paseo Marítimo, 44, Palma de Mallorca E-Mail: agsw.graficos@agsw.net Tel 971 70 29 62 Fax 971 70 71 22  
 C/Lopez de hoyos, 158 1ªA, Madrid E-Mail: agsw.madrid@agsw.net Tel 91 510 21 21 Fax 91 413 24 01

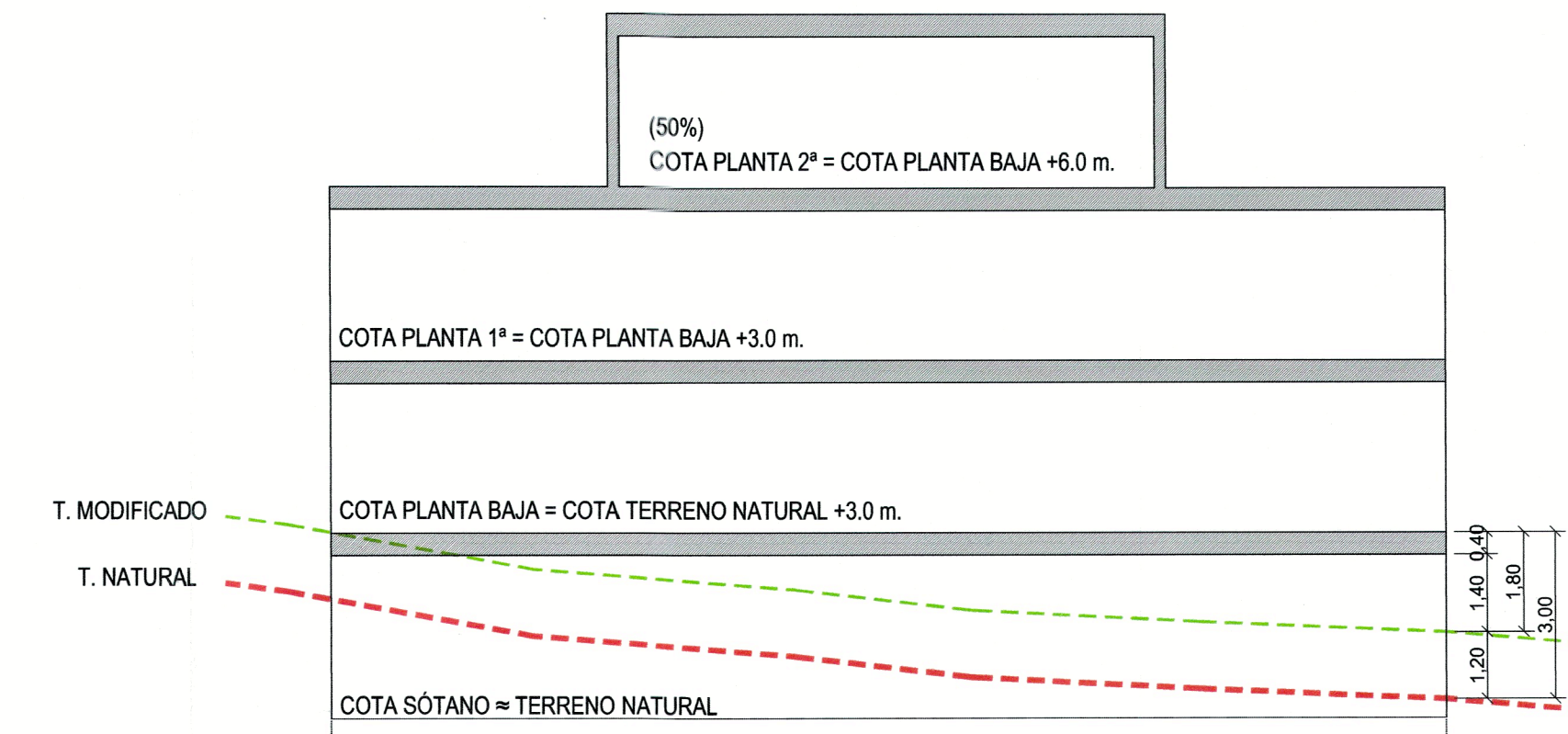

LA MÁXIMA ALTERACIÓN PREVISTA EN EL ESTUDIO DE DETALLE DEL TERRENO NATURAL SERÁ DE 1.20 m. (EL MÁXIMO PERMITIDO POR LA NORMATIVA ES DE 1.50 m)  
LA MÁXIMA DIFERENCIA DE COTA ENTRE LA CARA INFERIOR DEL FORJADO DE PLANTA BAJA Y EL TERRENO MODIFICADO SERÁ SIEMPRE DE 1.40 m.

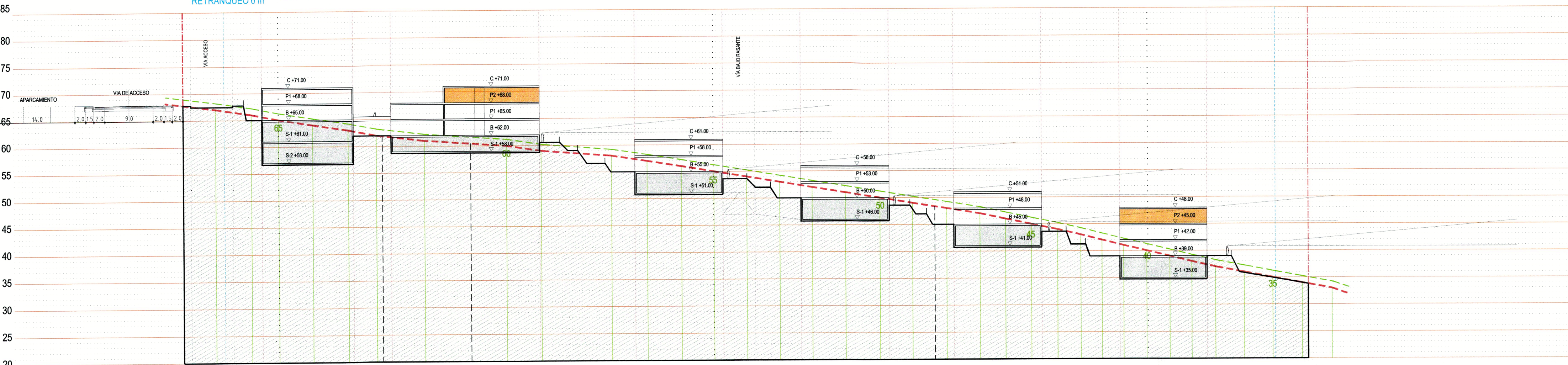

SECCIÓN T7

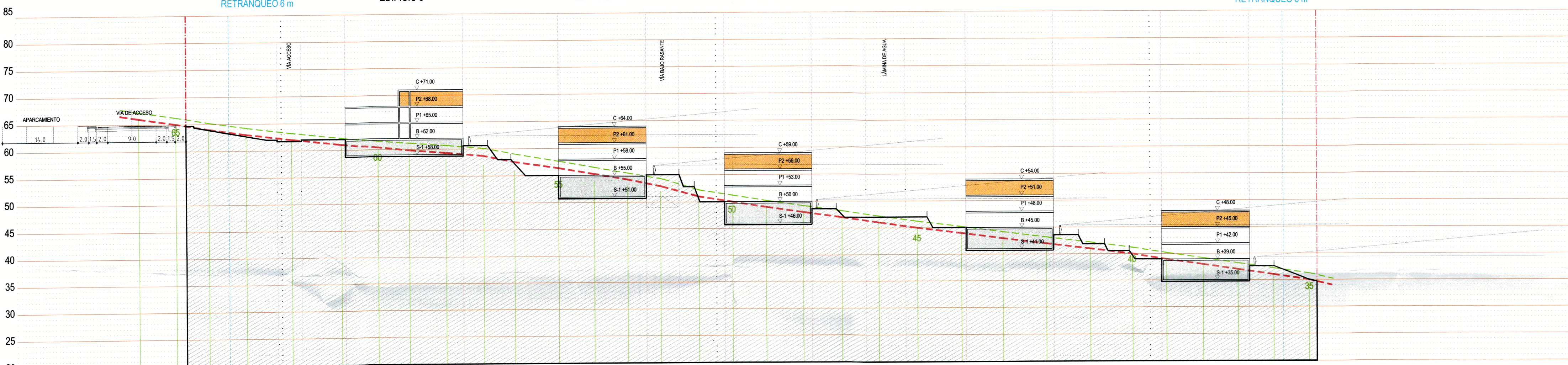

SECCIÓN T8

VISADO A LOS EFECTOS REGLEMENTARIOS  
271206934206  
COLEGIO  
de Arquitectos de Cádiz

AYUNTAMIENTO DE SAN ROQUE  
DILIGENCIA: Para hacer constar que el presente documento ha sido aprobado definitivamente por este Ilmo. Ayuntamiento en Sesión plenaria celebrada el día 01 FEB 2007 al Punto 4º.  
EL SECRETARIO GENERAL



- SECCIÓN TERRENO MODIFICADO
- SECCIÓN TERRENO NATURAL
- SECCIÓN TERRENO MODIFICADO ESTIMADO
- NIVEL DEL TERRENO CADA 5 M
- NIVEL DEL TERRENO CADA 1M
- PLANTA 2 (50% OCUPACIÓN). CONTORNO ESTIMADO
- SÓTANO -1
- CAMBIO DE DIRECCIÓN EN LÍNEA DE SECCIÓN
- NIVEL DE TERRENO CADA 1M
- EDIFICIO 10 SITUACIÓN EDIFICIOS
- VIA ACCESO SITUACIÓN VAILES Y DOTACIONES
- RETRANQUEO 5 m RETRANQUEO DEL SOLAR
- LÍMITE DEL SOLAR

ESTUDIO DE DETALLE DE ORDENACIÓN DE VOLÚMENES DE LA PARCELA H-2 DE "LA ALCAIDESA", SAN ROQUE, CÁDIZ  
TEXTO REFUNDIDO

SITUACIÓN: PARCELA H-2, ALCAIDESA (T.M. SAN ROQUE, CÁDIZ)  
PROMOTOR: ROS Y FALCÓN S.A.

SECCIONES TRANSVERSALES T7-T8 (obstrucción de vistas) ED-

Exp. 168 - 06 AGSW DICIEMBRE 2006 1/50

ALFONS ACEBRON SANCHEZ-FORTUN FERNANDO GOMEZ SANABRIA  
A.G.S.W., ASOCIADOS S.L. Paseo Marítimo, 44, Palma de Mallorca E-Mail: agsw.graficos@agsw.net Tel 971 70 29 62 Fax 971 70 71 20  
C/ Lopez de hoyos, 158 1ªA. Madrid E-Mail: agsw.madrid@agsw.net Tel 91 510 21 21 Fax 91 413 24 01