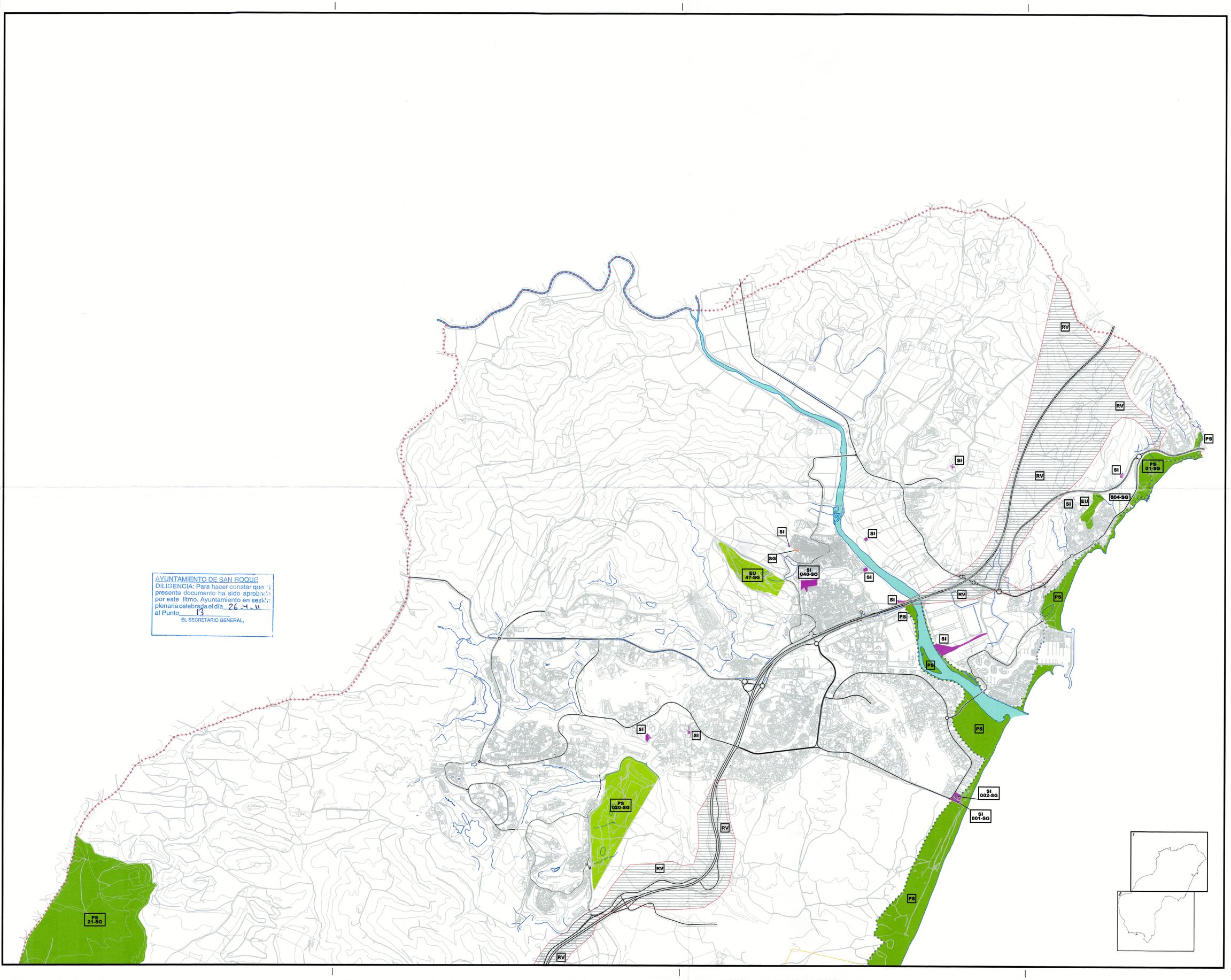

AYUNTAMIENTO DE SAN ROQUE
DILIGENCIA: Para hacer constar que el presente documento ha sido aprobado por este Iltmo. Ayuntamiento en sesión plenaria celebrada el día 26-4-11 al Punto 13
EL SECRETARIO GENERAL,

AYUNTAMIENTO DE SAN ROQUE
CAMPO DE GIBRALTAR(CADIZ)

gmu
GERENCIA MUNICIPAL DE URBANISMO DE SAN ROQUE

0 100 600
ESCALA GRÁFICA

NORTE

EQUIPO REDACTOR

DIRECTOR TÉCNICO:
NICOLÁS MONCADA GARCÍA
Arquitecto Municipal

TÉCNICOS ESPECIALISTAS:
JOSÉ GERARDO RUIZ DEL RÍO
Delineante
JOSÉ CARLOS ARRIAGA ORTEGA
Delineante

DOCUMENTACIÓN:
Mª del CARMEN GULÍAS DÍAZ
Geógrafa

- Sistema general de los equipamientos
- Sistema general de los espacios libres
- Sistema general deportivo
- Sistema general de la Defensa Nacional
- Sistema general de las infraestructuras
- Sistema general costero
- Sistema general portuario
- Sistema general de la red ferroviaria
- Sistema general de la red viaria
- Ferrocarril
- Autopista/Autovía
- Red viaria principal
- Sistema general de la red viaria prevista

ADAPTACIÓN PARCIAL A LA L.O.U.A. DEL P.G.O.U. DEL TERMINO MUNICIPAL DE SAN ROQUE

Título del plano:
PLANEAMIENTO VIGENTE
SISTEMAS GENERALES

clave
número
1.4
1

Sustituye a:	-	Revisado:	N.M.G.
Fecha:	ABRIL-2.009	Escala:	1/20.000